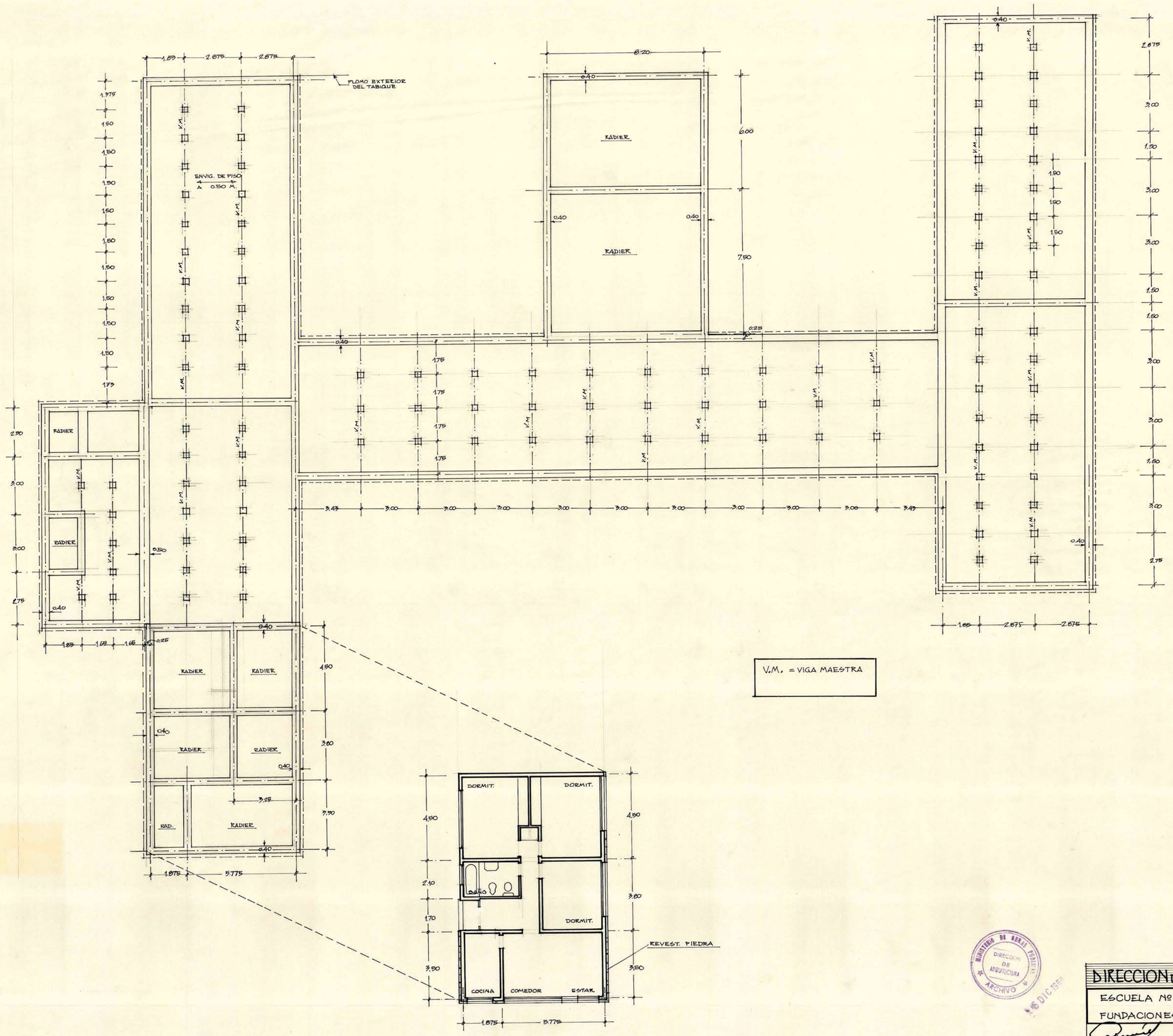

MINISTERIO DE OBRAS PUBLICAS
DIRECCION DE ARQUITECTURA
ARCHIVO
16 DIC 1960

DIRECCION DE ARQUITECTURA · ESTUDIOS · M.O.P.

ESCUELA Nº 7 - PUERTO MONTT

FUNDACIONES Y PISO ZOCALO ESC 1:100

4

F. MARIN M. AYDTE. — H. FERREIRA S. ARQTO. — O. TORREALDA P. JEFE DEPTO.

NOV. 60

FLCPP