

FACHADA ORIENTE.

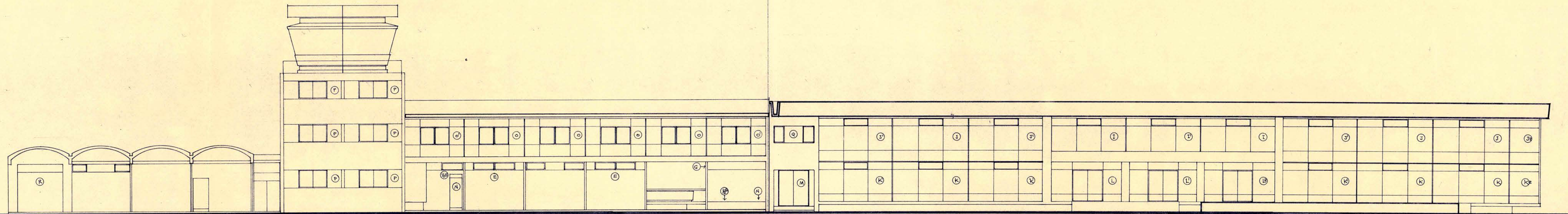

FACHADA PONIENTE.

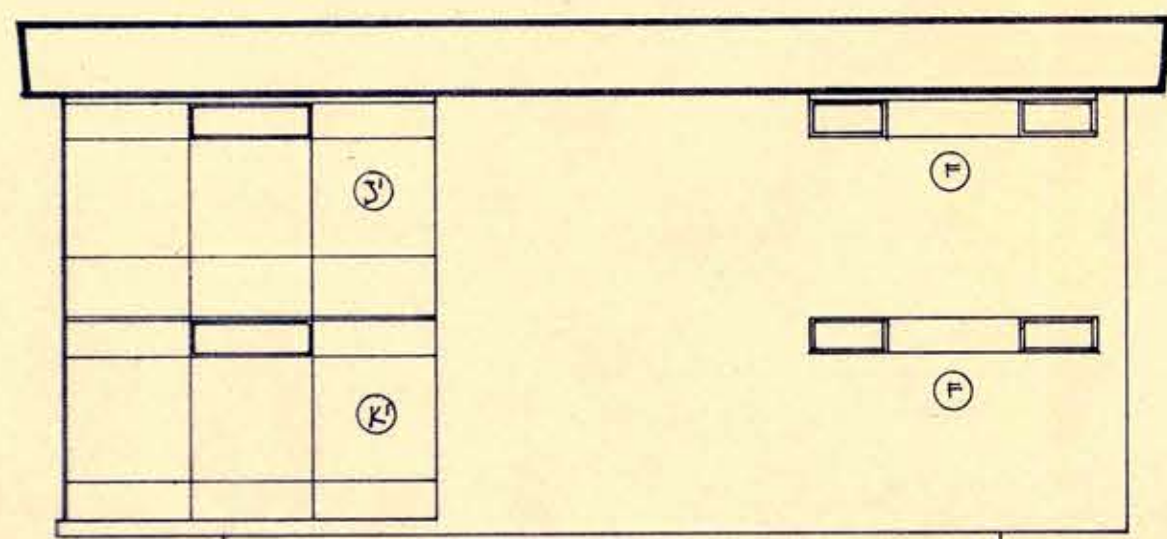

FACHADA SUR

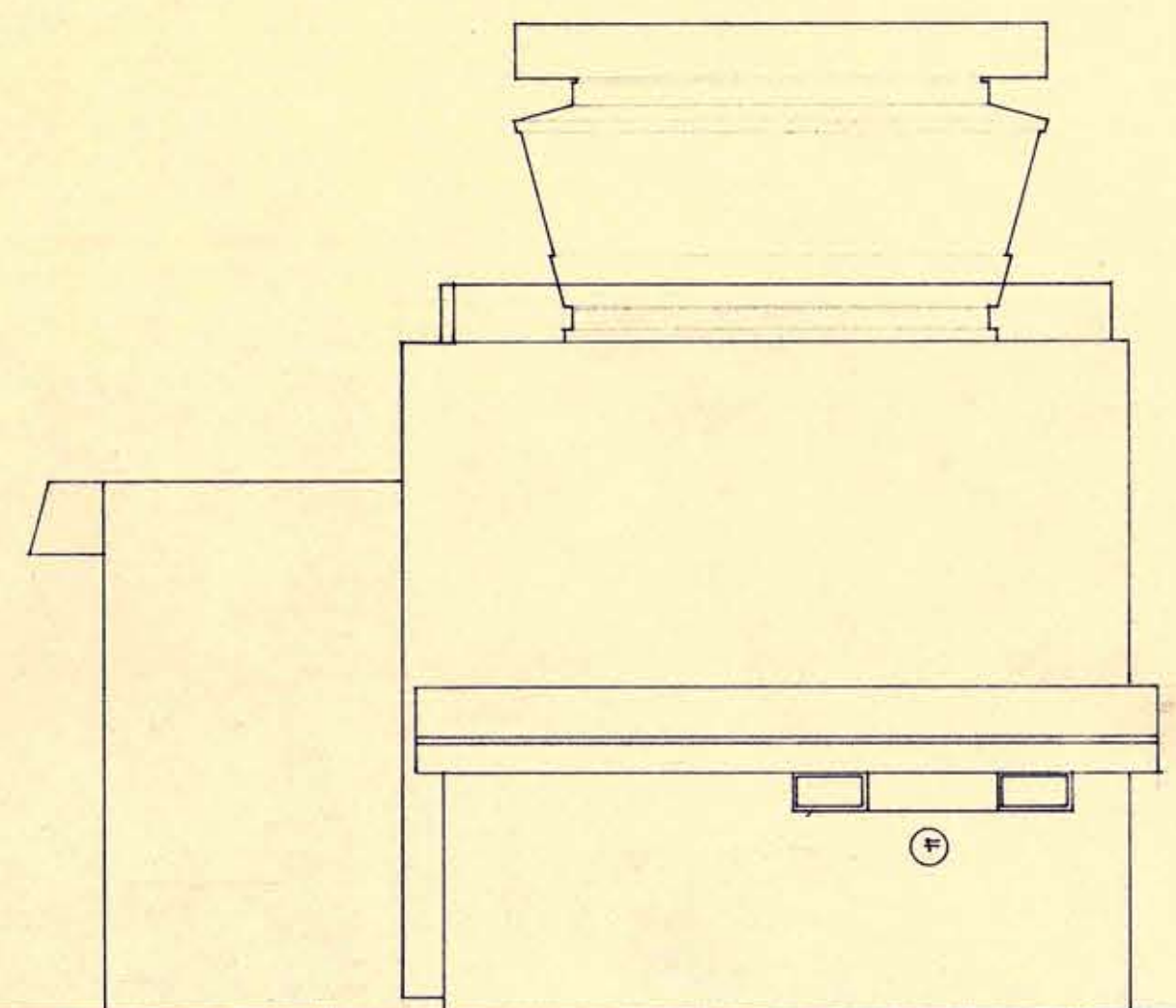

FACHADA NORTE.

MINISTERIO DE OBRAS PUBLICAS		26
DIRECCION DE ARQUITECTURA		
DEPARTAMENTO DE PROYECTOS		
PROYECTO	AEROPUERTO CARRIEL SUR	
PLANO	FACHADAS MODIFICADAS.	
	ESTE PLANO ANULA LOS N° 2, N° 6 Y N° 7.	
PROYECTISTA	GONZALO DEL CANTO	
PROYECTISTA	HECTOR MARTINEZ L.	
PROYECTISTA	HECTOR MARTINEZ L.	1:100
PROYECTISTA	ORLANDO TORREALBA D.	ESCALA
		DC-66
		FECHA

055x112