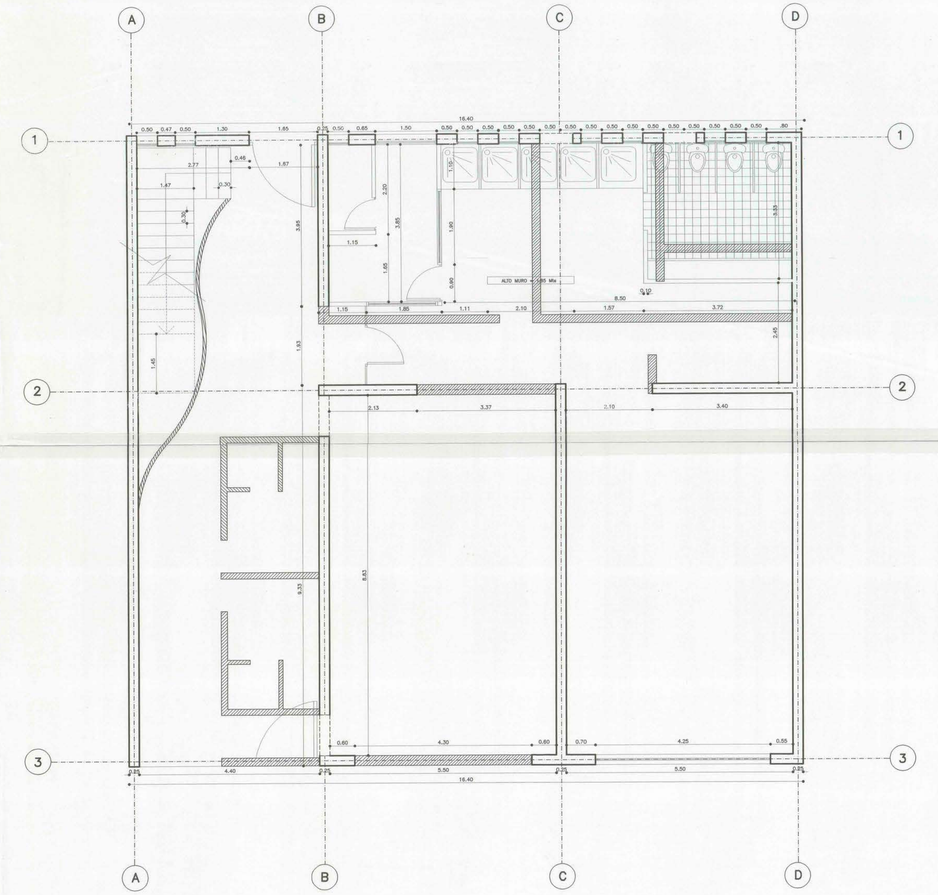

PLANTA GENERAL PRIMER PISO EDIFICIO EXISTENTE
Esc : 1 / 50

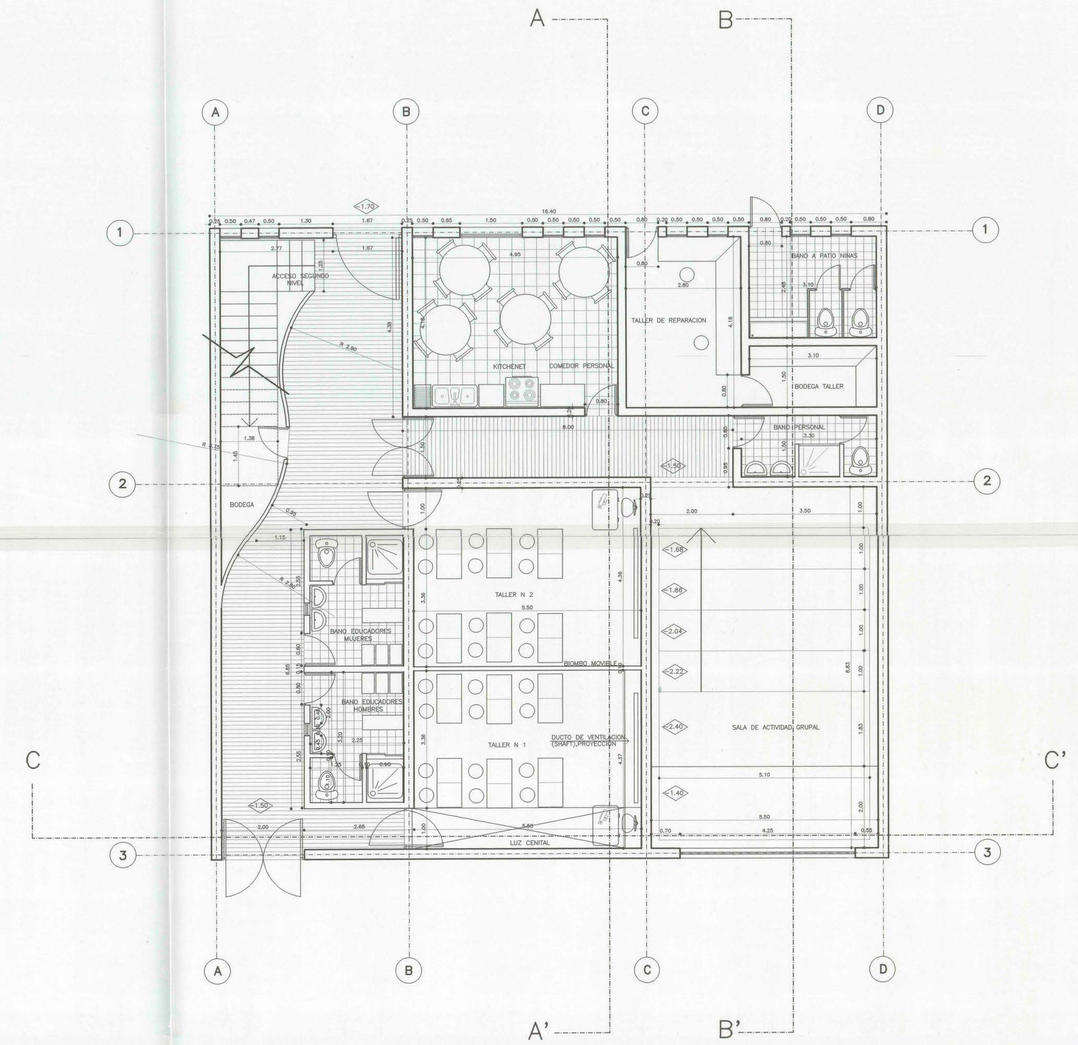

PLANTA GENERAL PRIMER PISO EDIFICIO REMODELADO
Esc : 1 / 50

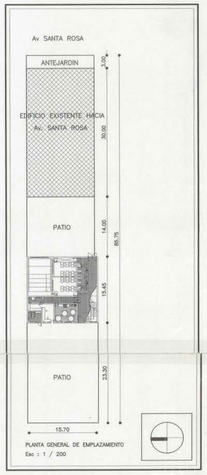

PLANTA GENERAL DE EMPLAZAMIENTO
Esc : 1 / 200

NOTA

TODAS LAS MEDIDAS DE LOS PLANOS SERAN VERIFICADAS EN OBRA ,DEBIDO A QUE MUCHOS VALORES FUERON APROXIMADOS A CIFRAS ENTERAS,NO MODIFICANDOSE EN ABSOLUTO LAS MEDIDAS REALES DEL EDIFICIO,EN LO REFERENTE A SU ESTRUCTURA.

DEMOLER

CONSTRUIR

SERVICIO NACIONAL DE MENORES

COMPRENDE : PLANTA ACTUAL PRIMER NIVEL Y PLANTA REMODELADA PRIMER NIVEL , EDIFICIO EXISTENTE.

DIRECCION : PEDRO DE VALDIVIA ESTO NORTE

SENAME DRIANA ZANZI G. DIRECTORA NACIONAL	MATIC ELGUERRESTA A CARLOS GUZMAN O PABLO ALTAMES P. PAP ARQUITECTOS SENAME

ESCALA : Esc : 1 / 7 50 DIBUJO : PABLO ALTAMES P. PAP FECHA : 22 OCTUBRE DE 1998