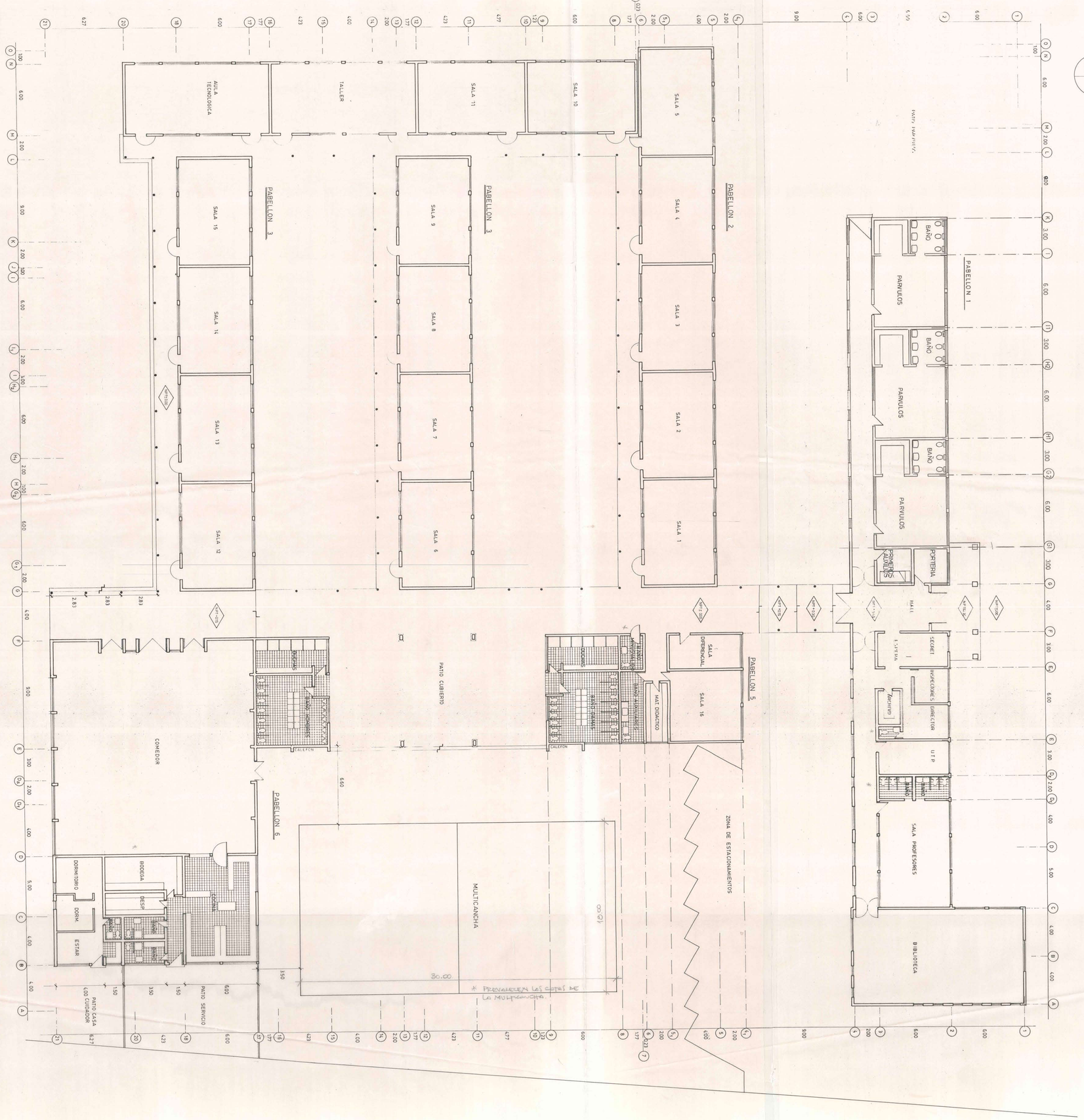

PLANTA GENERAL

ESCUELA BASICA Nº-741
COMUNA EL MONTE

I MUNICIPALIDAD DE EL MONTE
REPRESENTANTE LEGAL SR PIO ORTEGA REYES

LAMINA Nº 2 DE 10	PROYECTO ESCUELA BASICA Nº E 741 UBICACION CAMINO LA RED Nº0207 EL PAICO
NORTE	CONTENIDO PLANO PLANTA GENERAL
EE 1:100	FECHA 07/98
	PROYECTO UNIVERSIDAD MAYOR ARQUITECTOS JOSE CARES E. PAMELA ORTIZ B. CAMIL MARTINEZ L.
APROBACION	DIRECTOR DE OBRAS REPRESENTANTE LEGAL