

elevacion oriente

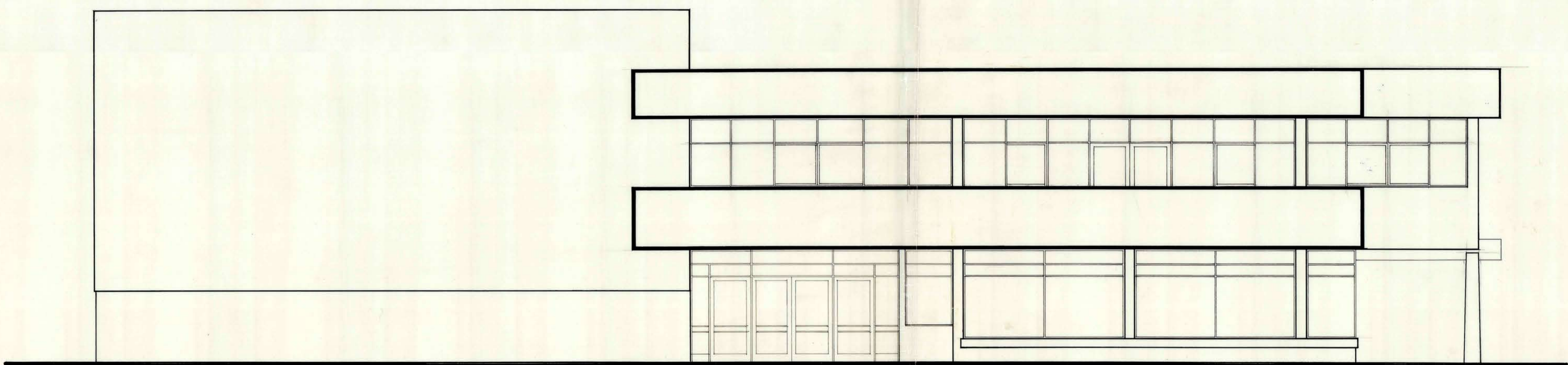

elevacion sur



7-8 MAR 1972

MOPPT DIRECCION GENERAL DE OBRAS PUBLICAS
DIRECCION DE ARQUITECTURA

OBRA	EDIFICIO CONSISTORIAL MUNICIPALIDAD SAN FELIPE			UBICACION	PROYECTO EN BASE A PROYECTO AROTOS J.A. PRADO C. VALDES SAN FELIPE
PLANO	ELEVACION ORIENTE	ELEVACION SUR	ESCALA	1:50	F.N.
ARQUITECTO	HUGO FERREIRA S.				
DIBUJO	CARLOS JACKSON				
Vº Bº AROTO JEFE DEPTO PROYECTOS	ANDRES CRISOSTO				
CONTRATISTA	FECHA DEL CONTRATO			Nº DEL CONTRATO	DIC. 1971

170 x 077