

PLANO DE CONJUNTO ESC. 1:200

SUPERFICIES		
A	VIVIENDA	54 m ²
B	ENFERMERIA	24
C	OF DIRECTOR (Y OTRA)	18
D	DORM. NIÑAS	36
D ¹	BAÑOS	9
E	DORM NIÑOS	36
E ¹	BAÑOS	9
F	ESTAR COMEDOR	72
G	SERVICIOS	6
	ROPERIA	6
	LAVADO	9
	BAÑO PERS	3
	C. CUBIERTAS	24
	TOTAL	300 m ²

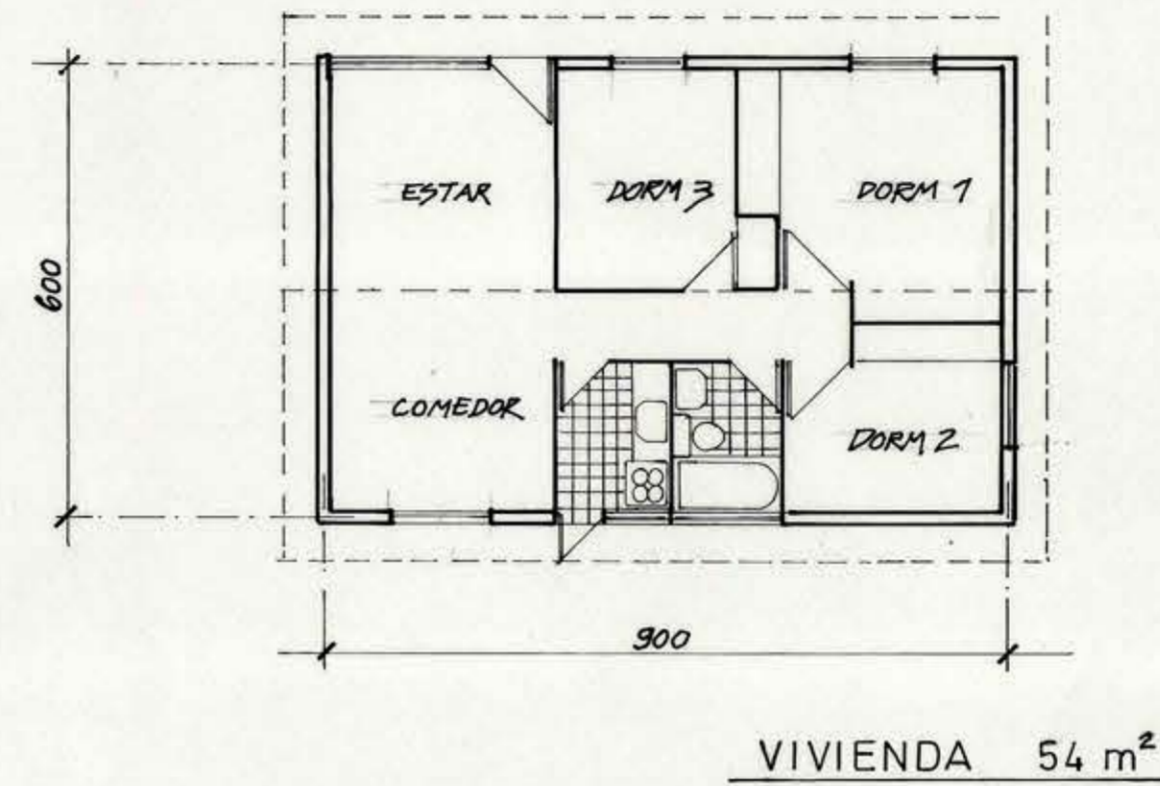
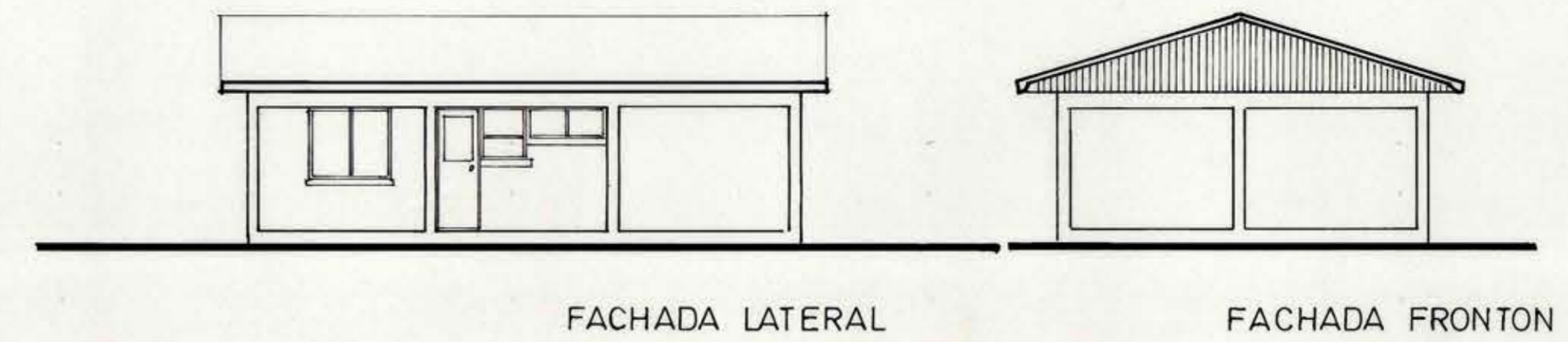

VIVIENDA 54 m²

NOTA:
LAS AMPLIACIONES ADOSADAS
A CONSTRUCCIONES EXISTENTES
DEBERAN SER SIMILARES A ESTAS

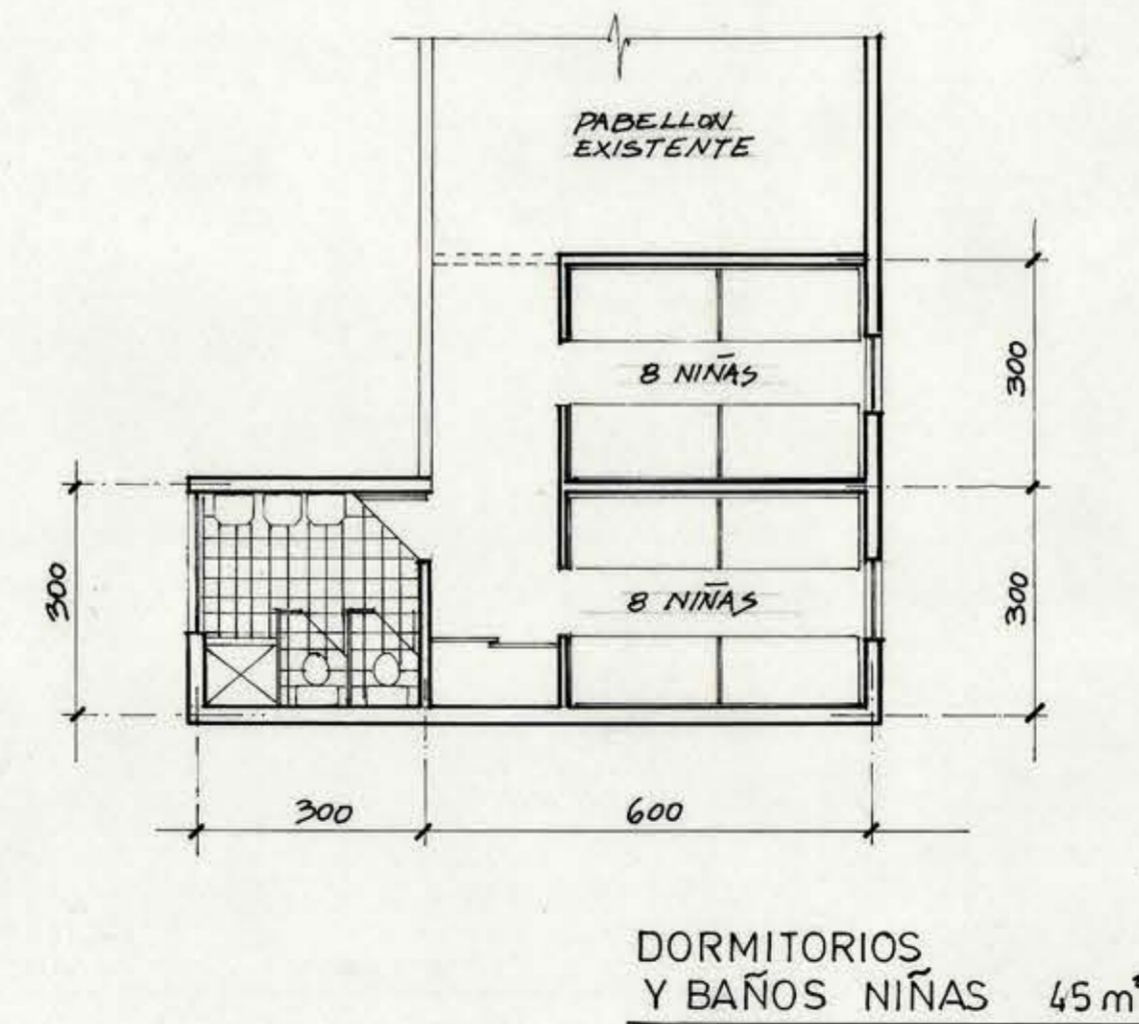

DORMITORIOS
Y BAÑOS NIÑAS 45 m²

MOD		DIRECCION DE ARQUITECTURA OFICINA REGIONAL VI REGION	
REGION VI REGION	OBRA	AMPLIACION HOGAR ESTUDIANTIL - LAS CABRAS	
PROVINCIA CACHAPOAL	PLANO	PLANTA Y ELEVACIONES	
COMUNA LAS CABRAS	ARQUITECTO PROYECTISTA	DIBUJO	
	PATRICIO PEREIRA I.	P. P. I.	
ARQUITECTO REGIONAL		LAMINA	CLAVE
	OSCAR E. NOVOA VARGAS	FECHA	DIMENS.
		AGOSTO 1988	0.95 X 0.50
SUPERFICIE		ARCHIVO	
ESCALA			
1:100 1:200			