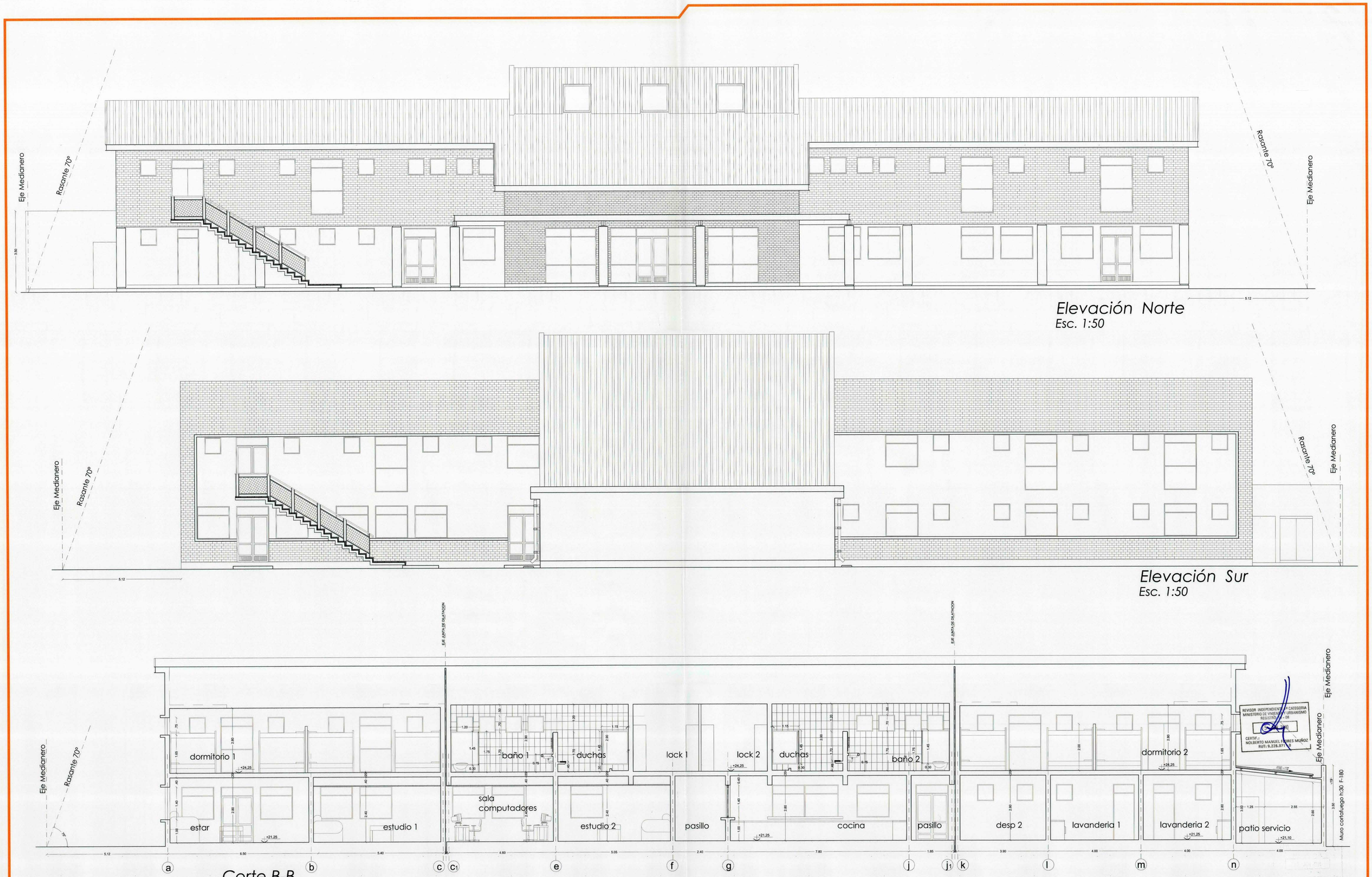

MOP	DIRECCION DE ARQUITECTURA OFICINA REGIONAL VI REGION		
REGION: VI REGION	OBRA: "Reposición y Ampliación Internado Masculino de Chimbarongo"		
PROVINCIA: COLCHAGUA	CONTENIDO: Elevaciones Sur, Elevacion Norte y Corte B-B'		
COMUNA: CHIMBARONGO			
ARQUITECTO REGIONAL: ALBERTO ANGUITA MEDEL ARQTO. INSPECTOR FISCAL	DIBUJO: Abner Espinoza	FECHA	CLAVE: A-05
GUIDO SILVA PEREZ ARQUITECTO CONSULTOR	SUPERFICIE: Pbo 627.4460 2Pbo 550.3860 Tipo 177.8060	LAMINA N: 05 de 20	
FELIPE CABEZAS MARTINEZ ESCALA: 1:50	REVISION: 3	TUBO N °	

OBSERVACIONES

Calle Javiera Carrera
Interior, Chimbarongo