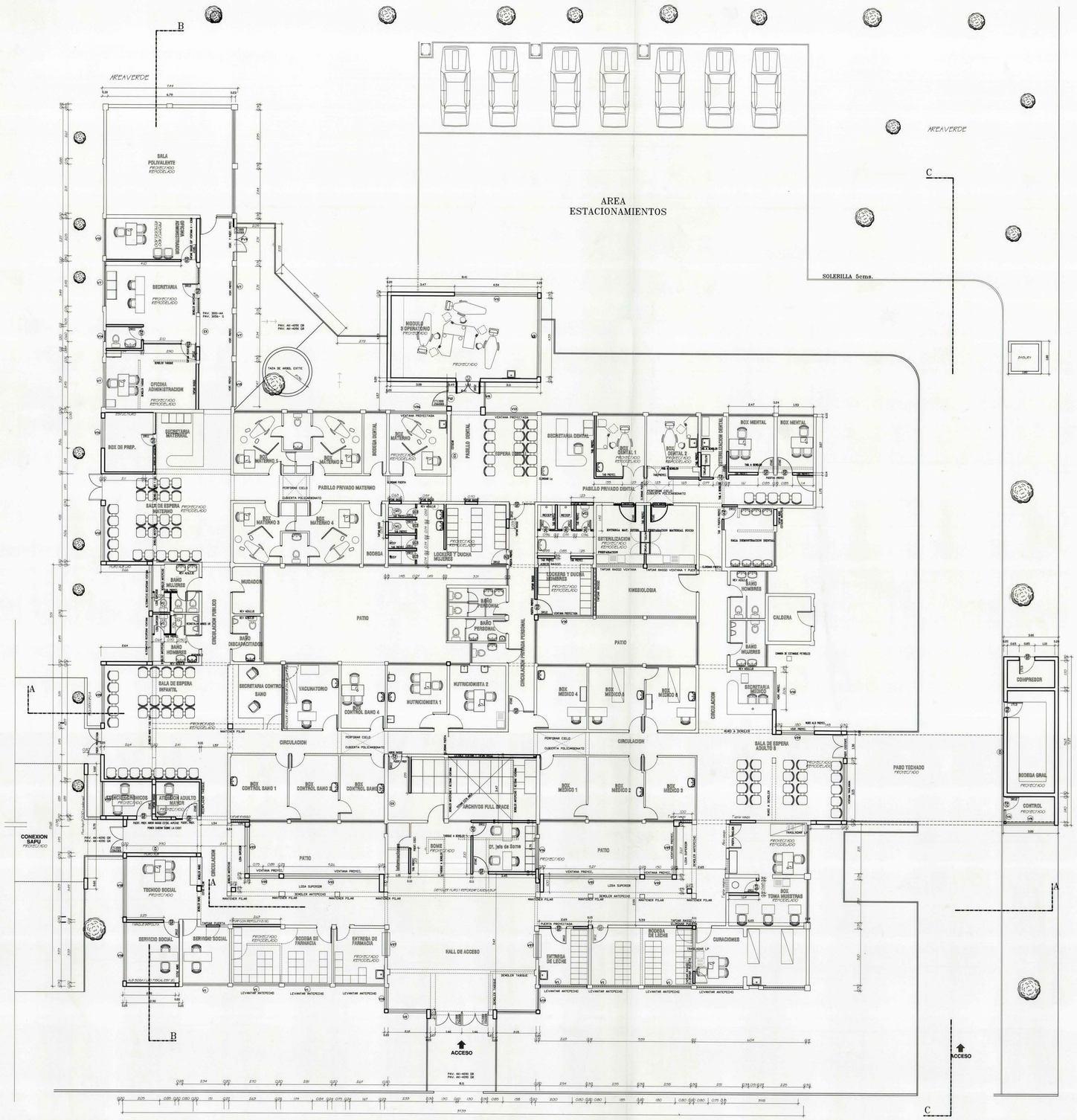

SUPERFICIE TOTAL CONSTRUIDA : 1255.96 M2

PROYECTO

CONSULTORIO SAPU CERRO NAVIA

UBICACION : SADO N° 7465

PROPIETARIO : I. MUNICIPALIDAD DE CERRO NAVIA

ETAPA		CONTENIDO	ESCALA
X	ANTEPROYECTO	PLANTA DE ARQUITECTURA CONSULTORIO	1 : 75
	PROYECTO		
DICIEMBRE 1998			

FIRMAS		
ALCALDESA CRISTINA GIRARDI LAVIN		Vo Bo
ARQUITECTO DIRECTOR DE OBRAS MUNICIPALES SR EMILE STRAUB BARROS		Vo Bo
JEFE SERVICIO SALUD COGNOVE SERGIO NARANJO		Vo Bo
DIRECTOR SALUD JOSE LUIS CONTRERAS		Vo Bo
ARQUITECTO JUAN CARLOS HERRERA		JAMINI MIÑO PJ-38

PENTAGRAF. AV. VIAMARGAYAL 3601 OF 27 FONO 3640661