

ELEVACION PONIENTE

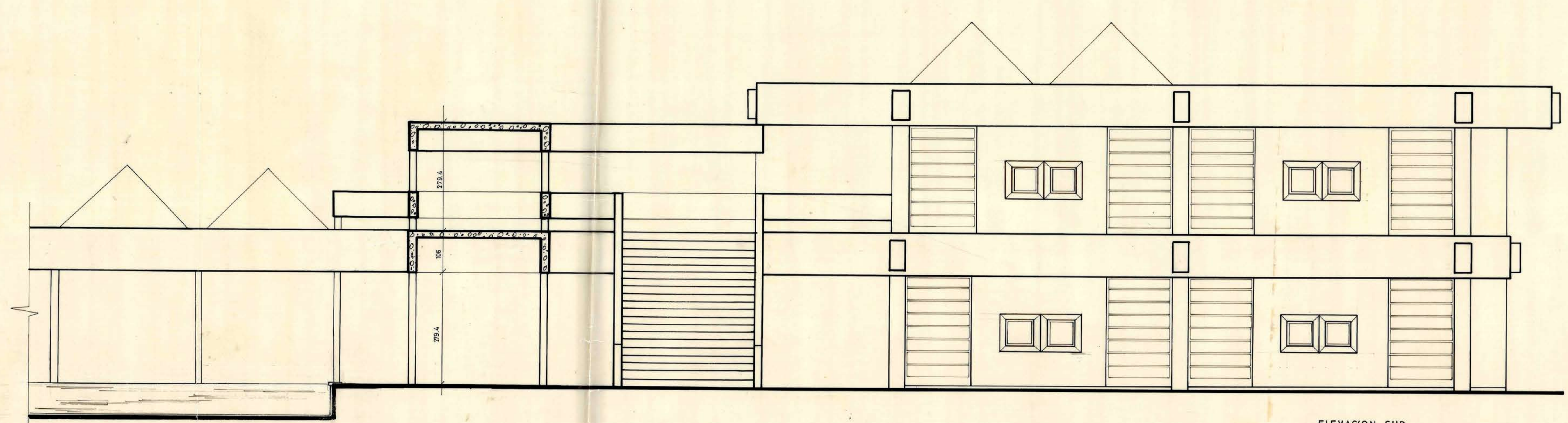

ELEVACION SUR

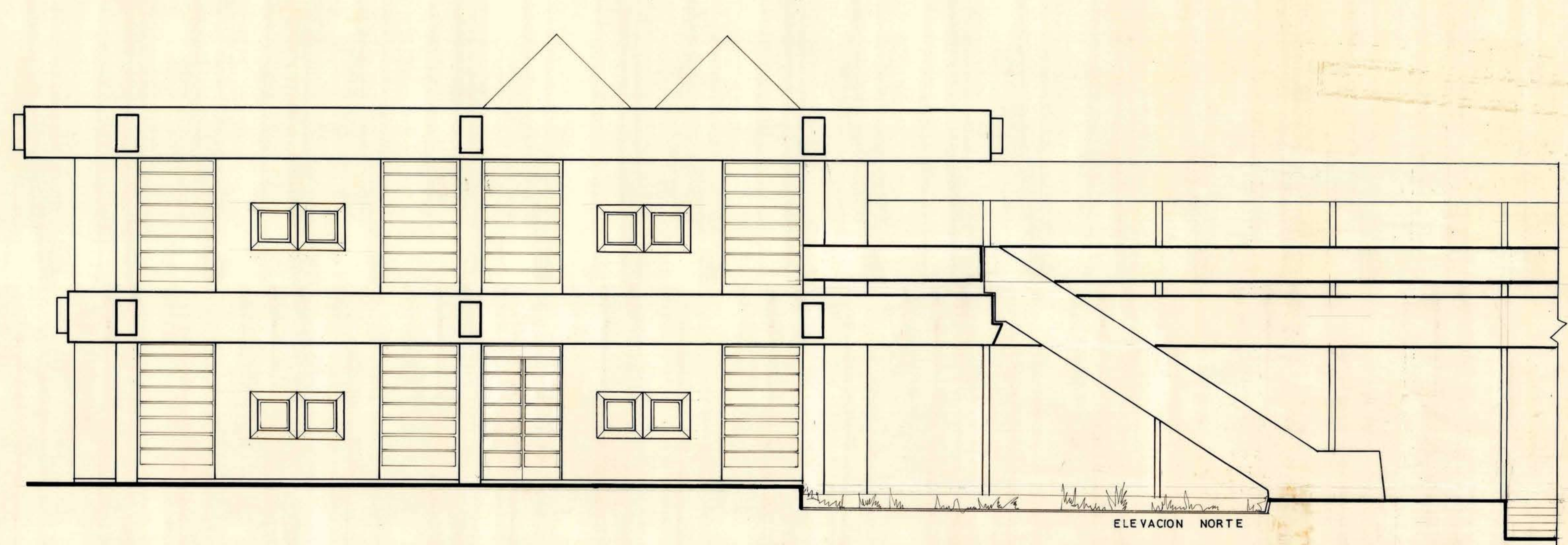

ELEVACION NORTE

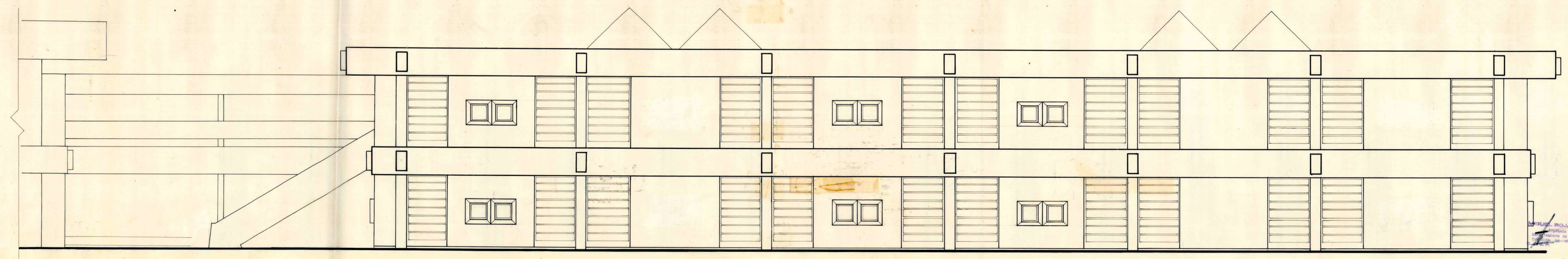

ELEVACION ORIENTE



**MOPDT** DIRECCION GENERAL DE OBRAS PUBLICAS  
DIRECCION DE ARQUITECTURA

OBRA: SERVICIOS PUBLICOS DE PUNTE ALTO		SUPERFICIE
UBICACION:		ESCALA: 1:50
PLANO: ELEVACIONES JUZGADOS YDIRINCO		
ARQUITECTO	EDUARDO SAN MARTIN	13
PROYECTISTA		
Vº Bº ARGTO. JEFE:	ANDRES CRISOSTO	
DEPTO. PROYECTOS		
CONTRATISTA:		
FECHA de CONTRATO		FECHA ABRIL 1972
Nº del CONTRATO		

*Revisado  
29-3-72  
Y*