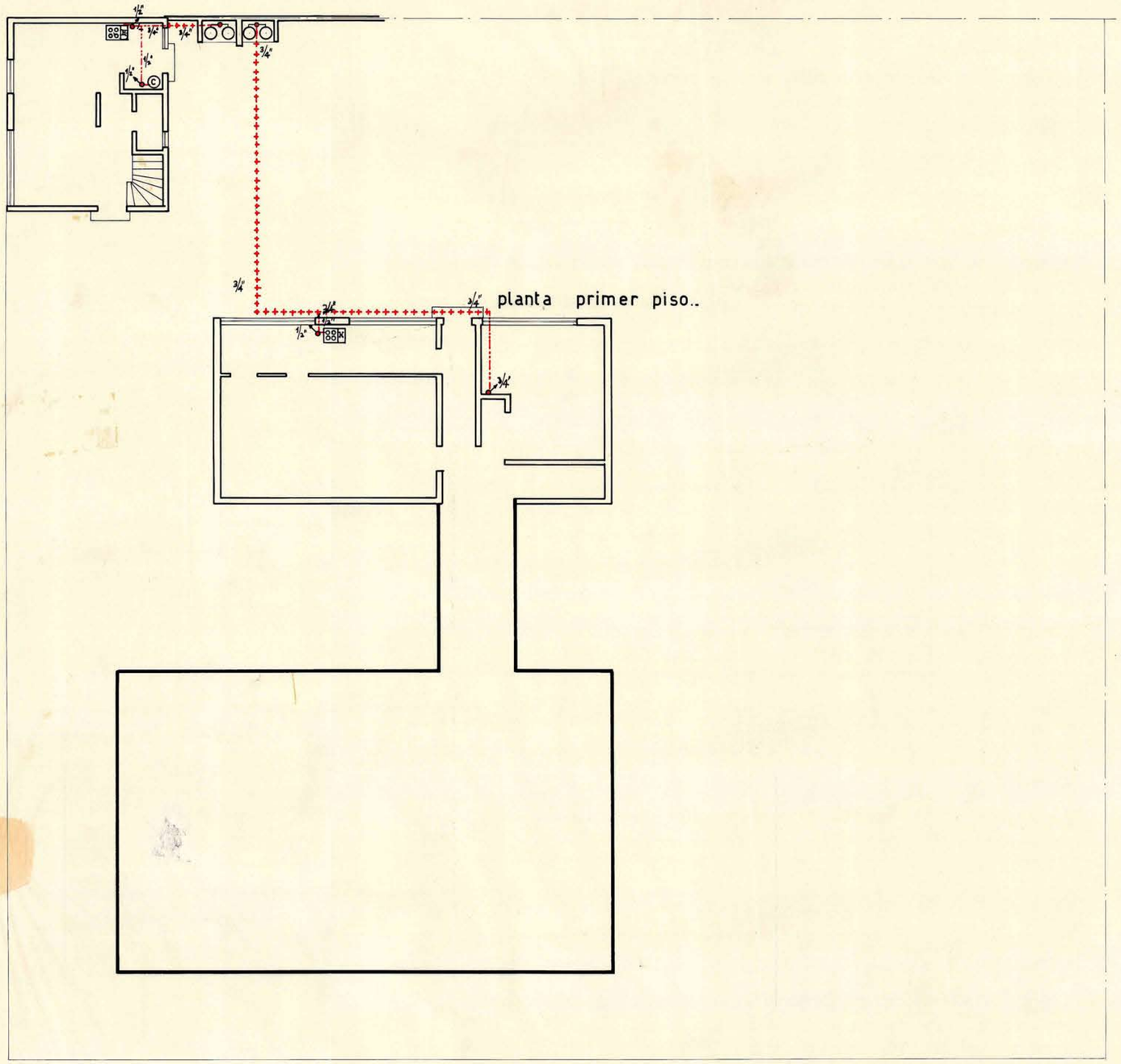

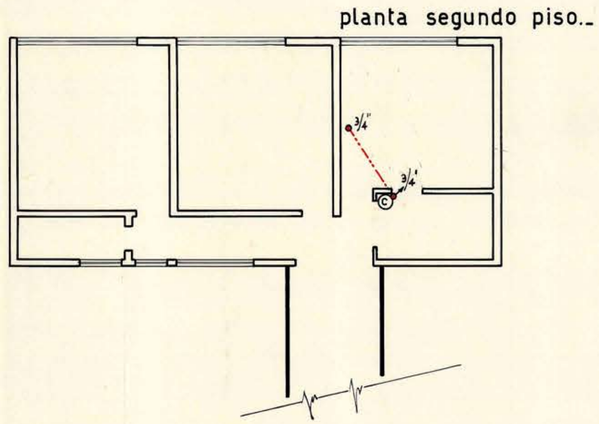

26 JUL 1963

MINISTERIO DE OBRAS PUBLICAS
DIRECCION DE ARQUITECTURA
ARCHIVO

M. O. P. DIRECCION DE ARQUITECTURA DEPARTAMENTO DE CONSTRUCCIONES SECCION INSTALACIONES Y MAQUINARIAS		
OBRA:	CUARTEL DE BOMBEROS DE SAN FERNANDO..	
PLANO:	PLANTAS 1° Y 2° PISO.	
INSTALACION:	PROYECTO DE INSTALACION DE GAS LICUADO.	PLANO N.°
PROYECTO	Rafael Varkete V.	ESCALA: 1:100
DIBUJO	Rafael Varkete V.	FECHA:
V.° B.° JEFE SECCION	Juan Echebarne R.	JULIO 1963.

050X070

18054