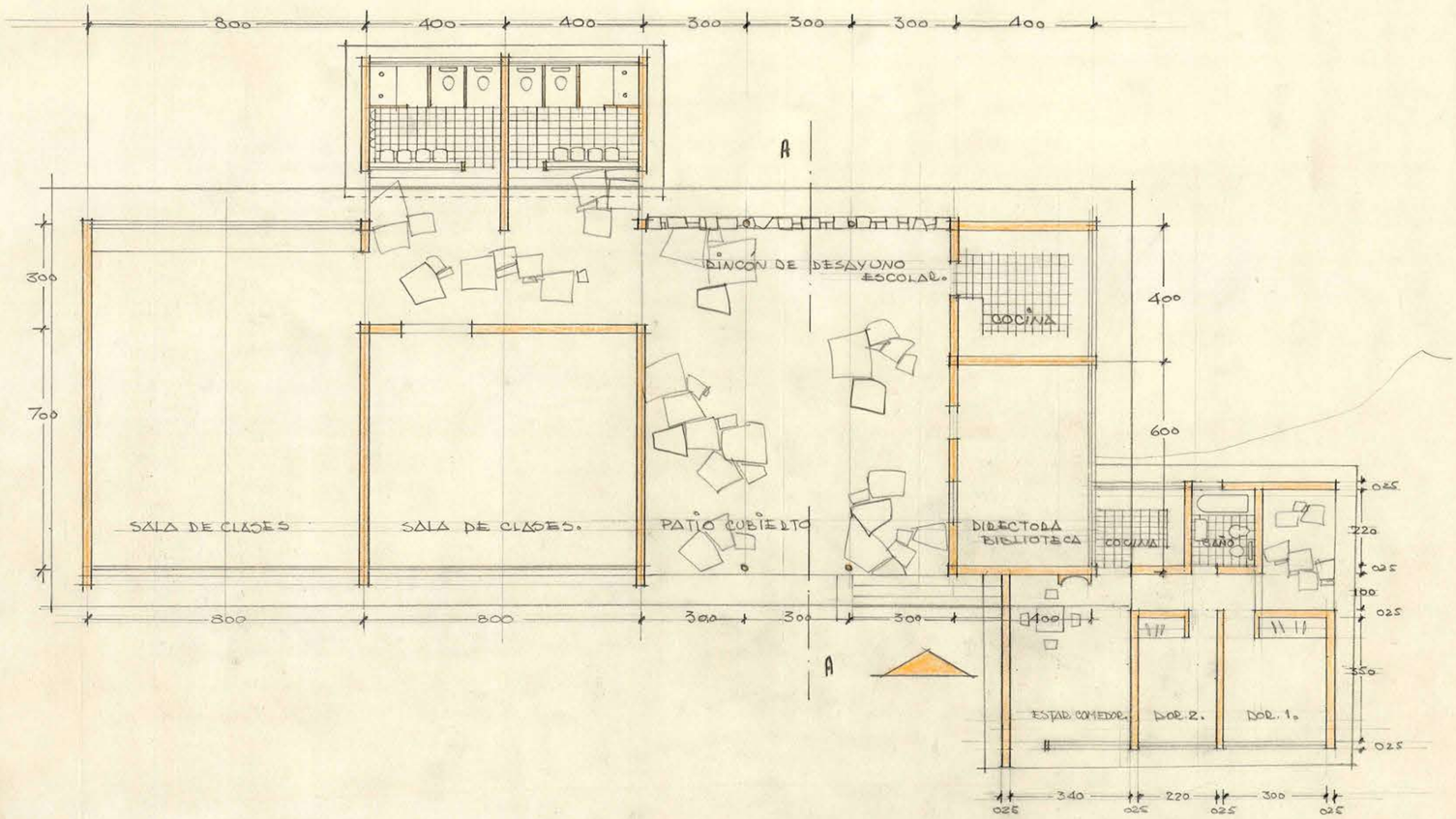

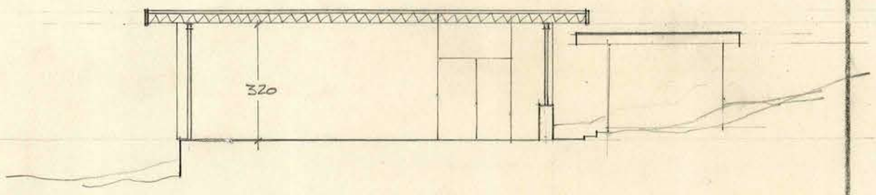

CORTE A-A.

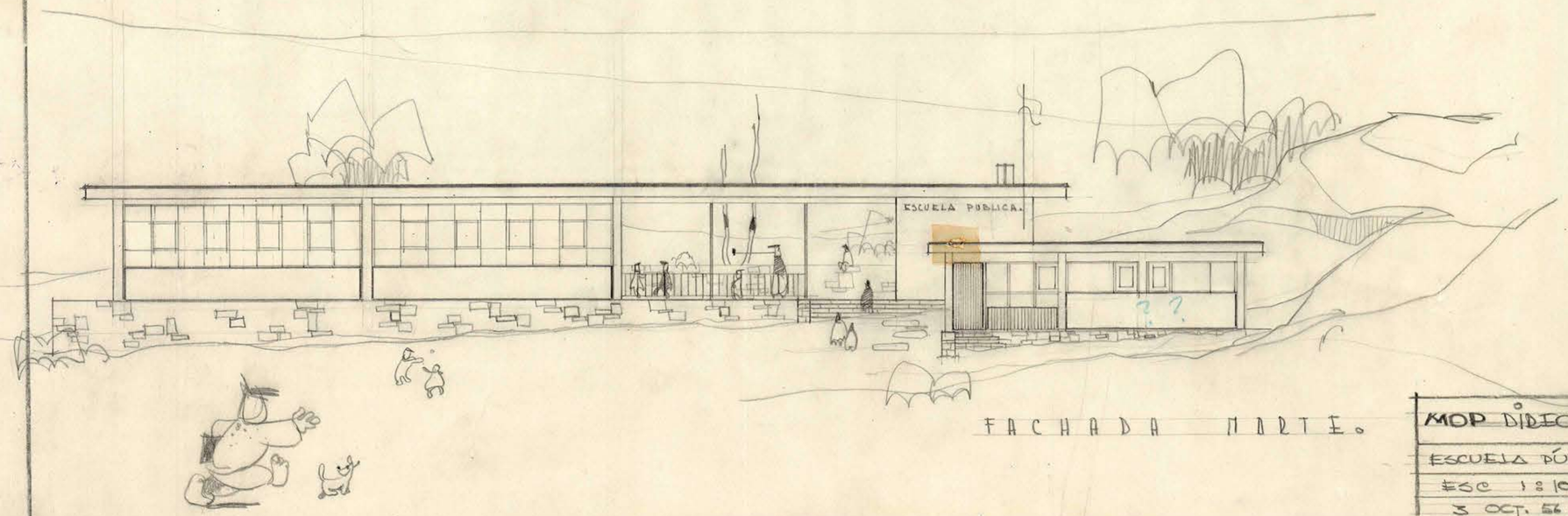

FACHADA NORTE.

MINISTERIO DE OBRAS PUBLICAS
DIRECCION DE ARQUITECTURA
ARCHIVO

MOP DIRECCIÓN DE ARQUITECTURA. DEPTO DE ESTUDIOS.	
ESCUELA PÚBLICA "EL QUEMADO".	ARQUITECTO.
ESC 1:100 ANTEPROYECTO	
3 OCT. 56 Prov. Stgo. V°B° ADOTO JEFE	CARLOS FEDELEIDA S.

J. G. DEL CANTO. G. ARQUITECTO.

3001