

elevacion poniente.

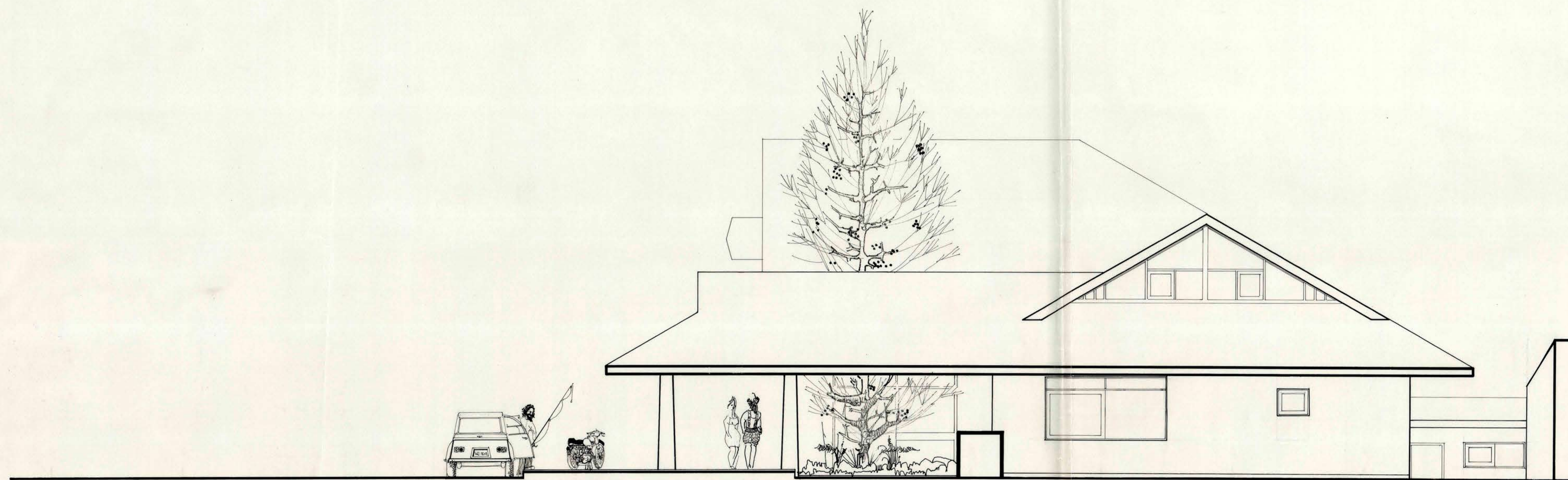

elevacion sur.



26 FEB. 1969

**MOP** DIRECCION GENERAL DE OBRAS PUBLICAS  
DIRECCION DE ARQUITECTURA

OBRA	CORREOS Y TELEGRAFOS		
UBICACION	ANCUD		
PLANO	ELEVACION SUR Y PONIENTE	SUPERFICIE	1 : 50
		ESCALA	
PROYECTISTA	ANDRES CRISTO		P. N°
DIBUJO	ERNESTO LANIS	MORRIS TESTA	4
JEFE DE TALLER			L
ARGTO. JEEE DEPTO.	ORLANDO TORREALBA		
CONTRATISTA	FECHA CONTRATO	N° CONTRATO	FECHA II - 1969