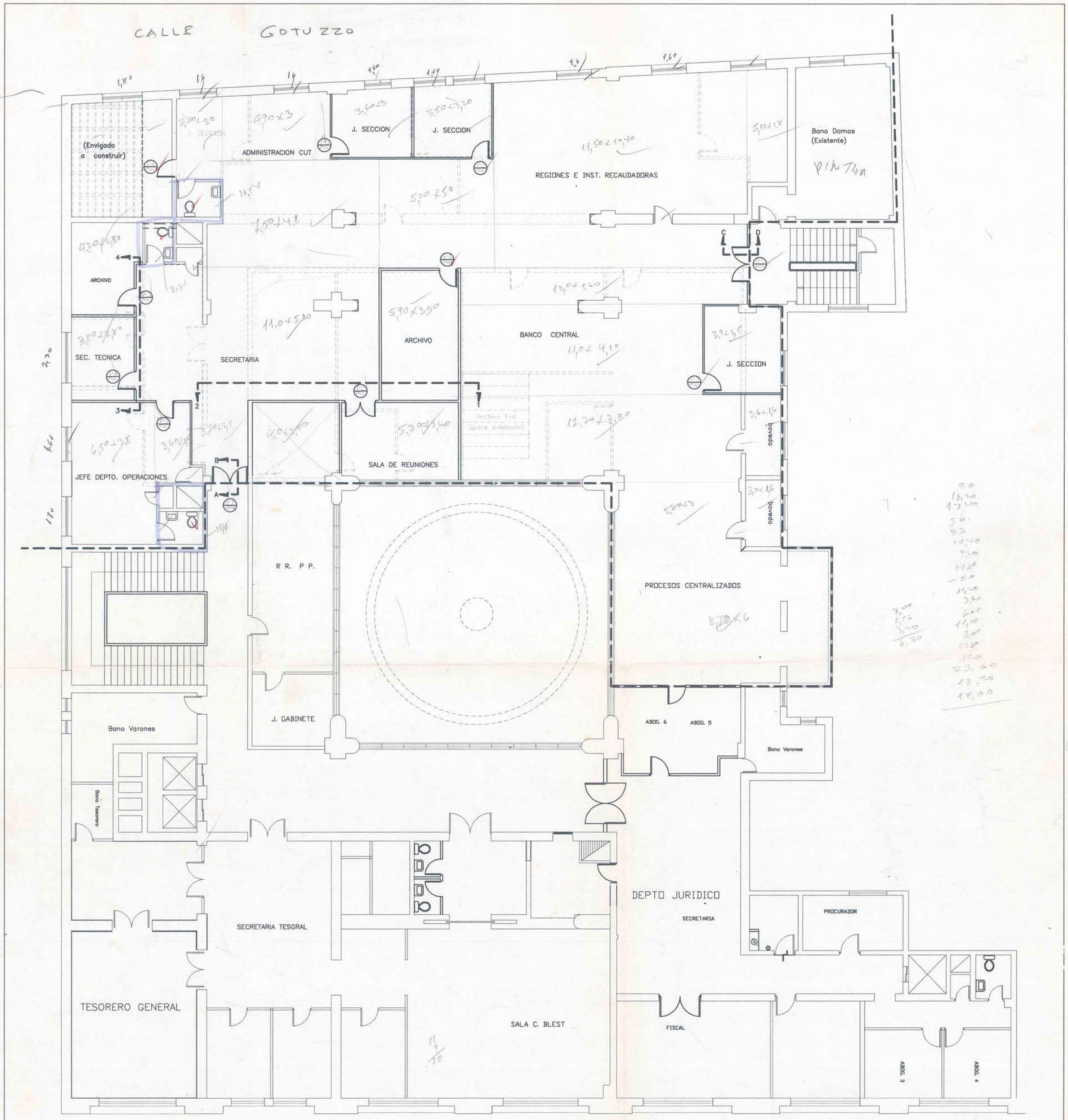

NOTA: Las dimensiones se verificaran en obra

AREA DEL PROYECTO
SE CONSTRUYE
SE DEMUELE

TESORERIA GENERAL DE LA REPUBLICA

PROYECTO DE REMODELACION DEL DEPTO. OPERACIONES / TESGRAL

TEATINOS 28, TERCER PISO – SANTIAGO

Contenido: PLANTA GRAL. SITUACION PROYECTADA

	Modificaciones:	Fecha:	Escala
		ABRIL 1997	1:100
		JUNIO 1997	LAM.
Firma:			1/5
Arquitectos: MARIO INOSTROSA U. / GUILLERMO FIGUEROA A.		1430	

P:\T28\P3OP1.DWG

TEATINOS 28 subt. T/F 6930604