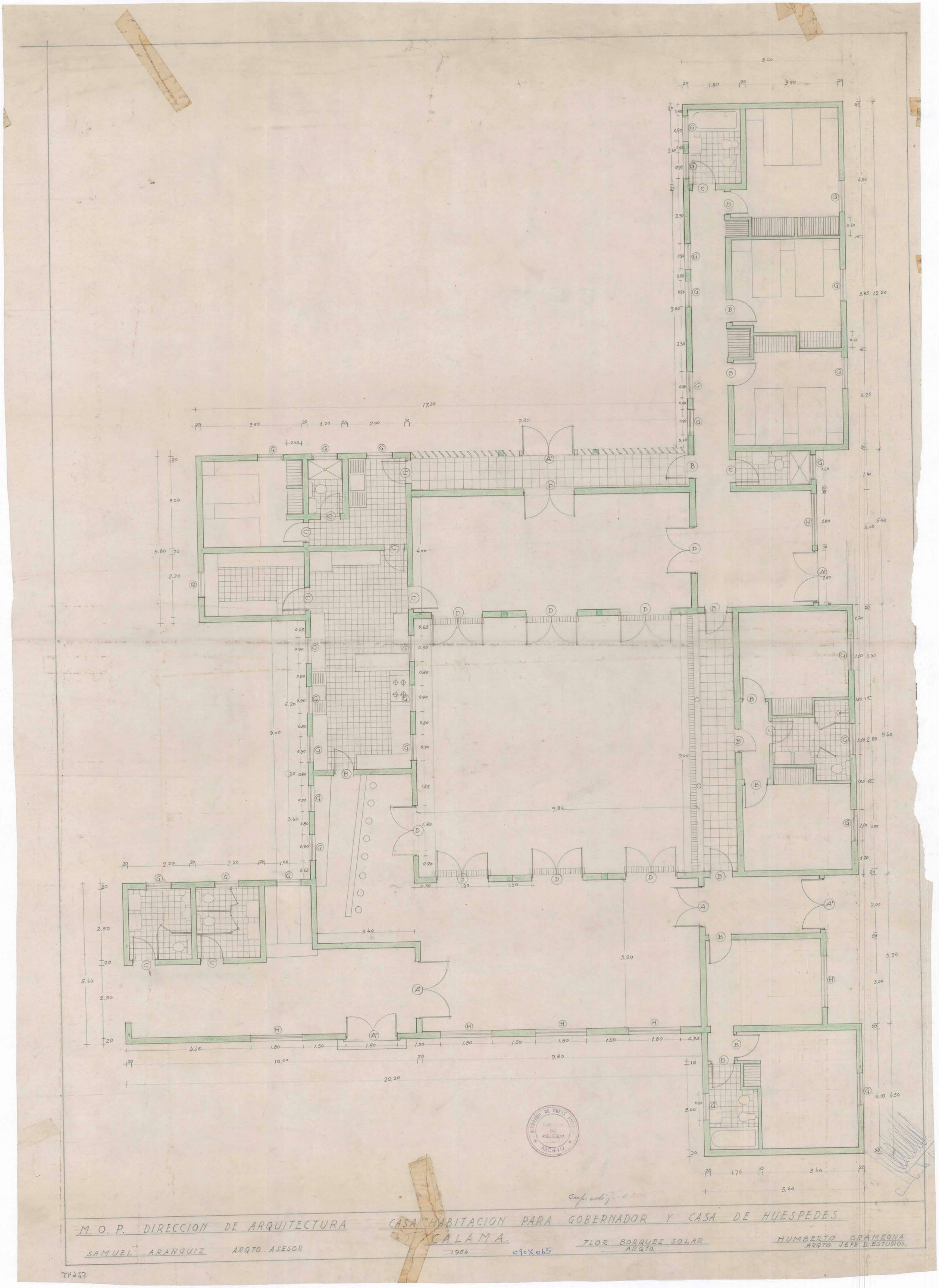

M. O. P. DIRECCION DE ARQUITECTURA

SAMUEL ARANGUIZ ARQTO. ASESOR

CASA HABITACION PARA GOBERNADOR Y CASA DE HUESPEDES

CALAMA.

1954 090X065

FLOR BORQUEZ SOLAR
ARQTO.

HUMBERTO GRAMEGNA
ARQTO JEFE D. ESTUDIOS.