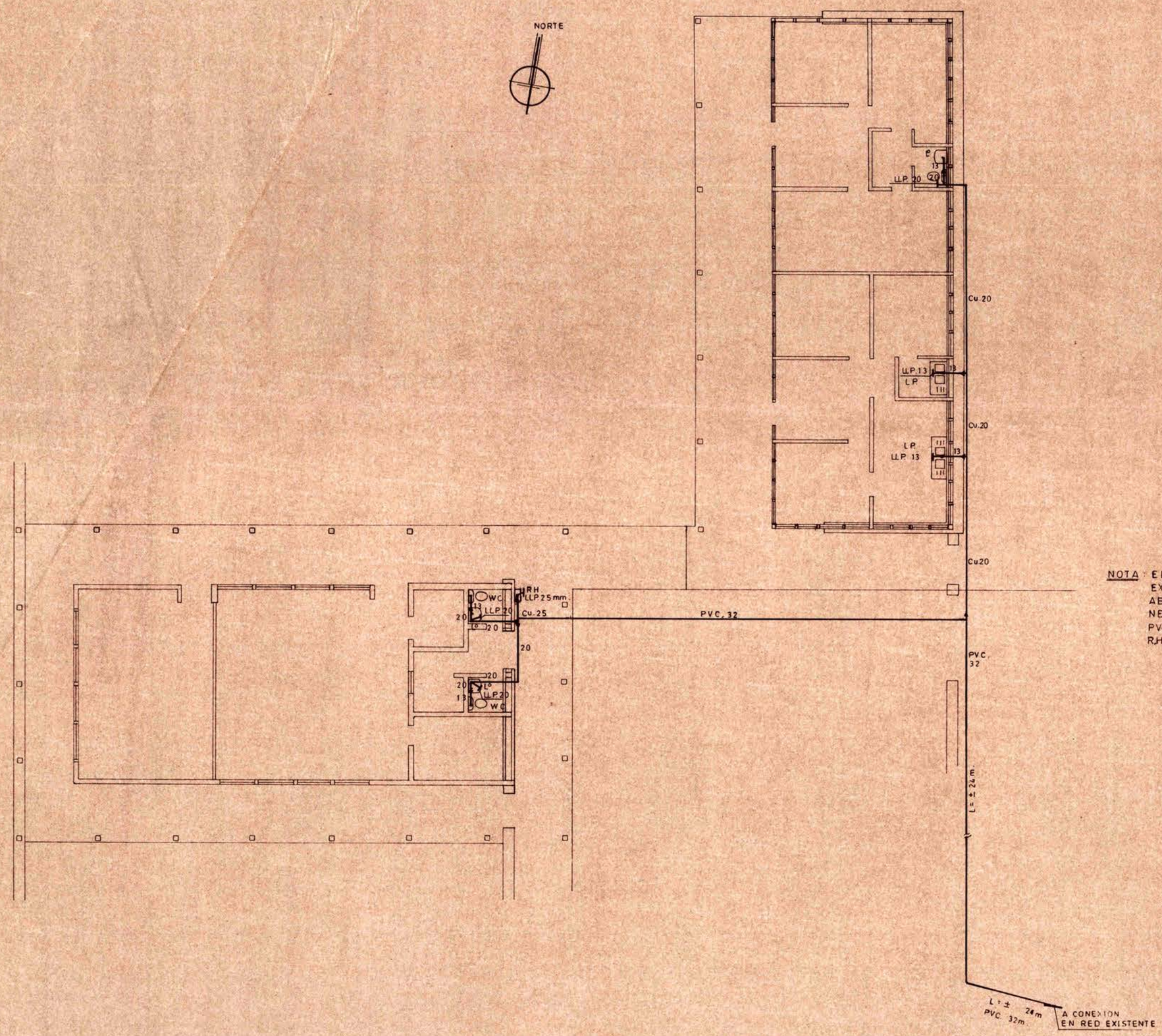

NOTA: EL PUNTO DE CONEXION A LA RED EXISTENTE DE AGUA POTABLE PARA EL ABASTECIMIENTO DE ESTAS INSTALACIONES, SERA DETERMINADO EN TERRENO.
PVC CLASE 6
RH.- GABINETE DE RED HUMEDA

MOP

DIRECCION DE ARQUITECTURA
DEPARTAMENTO DE PROYECTOS

REGION: V
PROV. ISLA DE PASCUA
COMUNA: I. DE PASCUA

OBRA: MUSEO ANTROPOLOGICO I. DE PASCUA
PLANO: AGUA POTABLE

PROYECTO
RAUL FIGUEROA C.
CONST. CIVIL U. de CH.
JEFE INST. Y MAQUINARIAS
ING. A. ILLANES W.
JEFE DEPTO. DE PROYECTOS
AROTO M. ROJAS T.

Vº B° AROTO | DIB. TEC. J. LOUREIRO | A. JORQUERA
LAMINA 1 DE 1 | CLAVE
FECHA ABRIL 88 | FORMATO
ARCHIVO TECNICO
SECCION ARQUITECTURA 21 04 88 CENTRO TECNICO

ESCALA 1:100 | INSCN Nº

UBICACION

PLANO DE: AGUA POTABLE

MUSEO ANTROPOLOGICO R.P. S. ENGLERT.
CALLE:
Nº
COMUNA: ISLA DE PASCUA
ESCALA 1:100

PROYECTO: INFORMATIVO
AVISO DE INICIACION Nº
CERTIFICADO DE FACTIBILIDAD Nº
FIRMA REVISOR
FECHA INICIACION | FECHA TERMINO
AUTORIZACION DE CONEXION Nº

FIRMAS
PROPIETARIO
PROYECTISTA
CONTRATISTA

UBICACION
norte

DATOS NICHO Y M.A.P.
CERTIFICADO DSS Nº
FECHA
SON 8 ARTEFACTOS