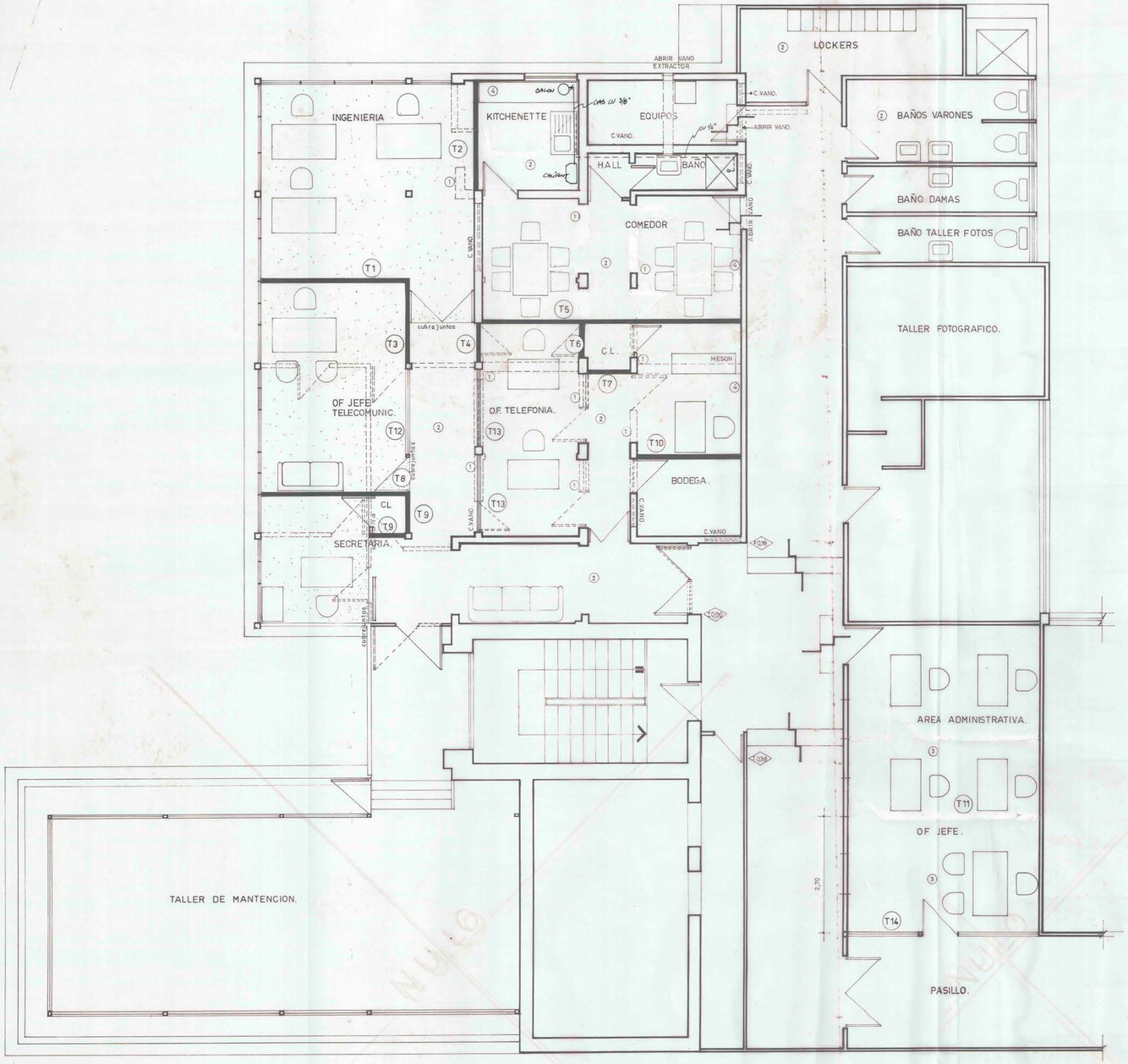

SIMBOLOGIA

- TABIQUE EXTTE QUE SE DESMONTA.
- TABIQUE NUEVO.
- (1) = MURO ALBAÑILERIA A DEMOLER.
- (2) = RETIRO FLEXIT EXTTE.
- (3) = RETIRO ALFOMBRA EXTTE.
- (4) = RETIRO CELOTEX EXTTE MUROS Y CIELO

NOTA : TODAS LAS MEDIDAS SERAN RATIFICADAS EN OBRA.

Vº Bº JEFE DPTO TELECOMUNICACIONES
OSVALDO MUÑOZ RUIZ TAGLE

MOP	DIRECCION DE ARQUITECTURA. DEPARTAMENTO DE PROYECTOS
REGION: METROPOLITANA.	OBRA: REMODELACION TELECOMUNICACIONES XII PISO
PROVINCIA: SANTIAGO.	PLANO: PLANTA
COMUNA: SANTIAGO	
PROYECTO: ARQTO. BERNARDA RUZ T.	DIBUJO: LUIS CASTRO. G.
JEFE AREA. ARQTO.	LAMINA: 4 de 5 — CLAVE:
	FECHA: JUNIO-91 — FORMATO: B1
JEFE DEPARTAMENTO. ARQTO. CARLOS AGUILAR B.	ARCHIVO TECNICO. 20.09.91 ARCHIVO TECNICO
ESCALA: 1:50 — INSC. Nº	