

EDIFICIO
SEDE REGIONAL
F.A.O. - P.N.U.D.

SANTIAGO DE CHILE
DAG HAMMARSKJOLD 3241 - VITACURA

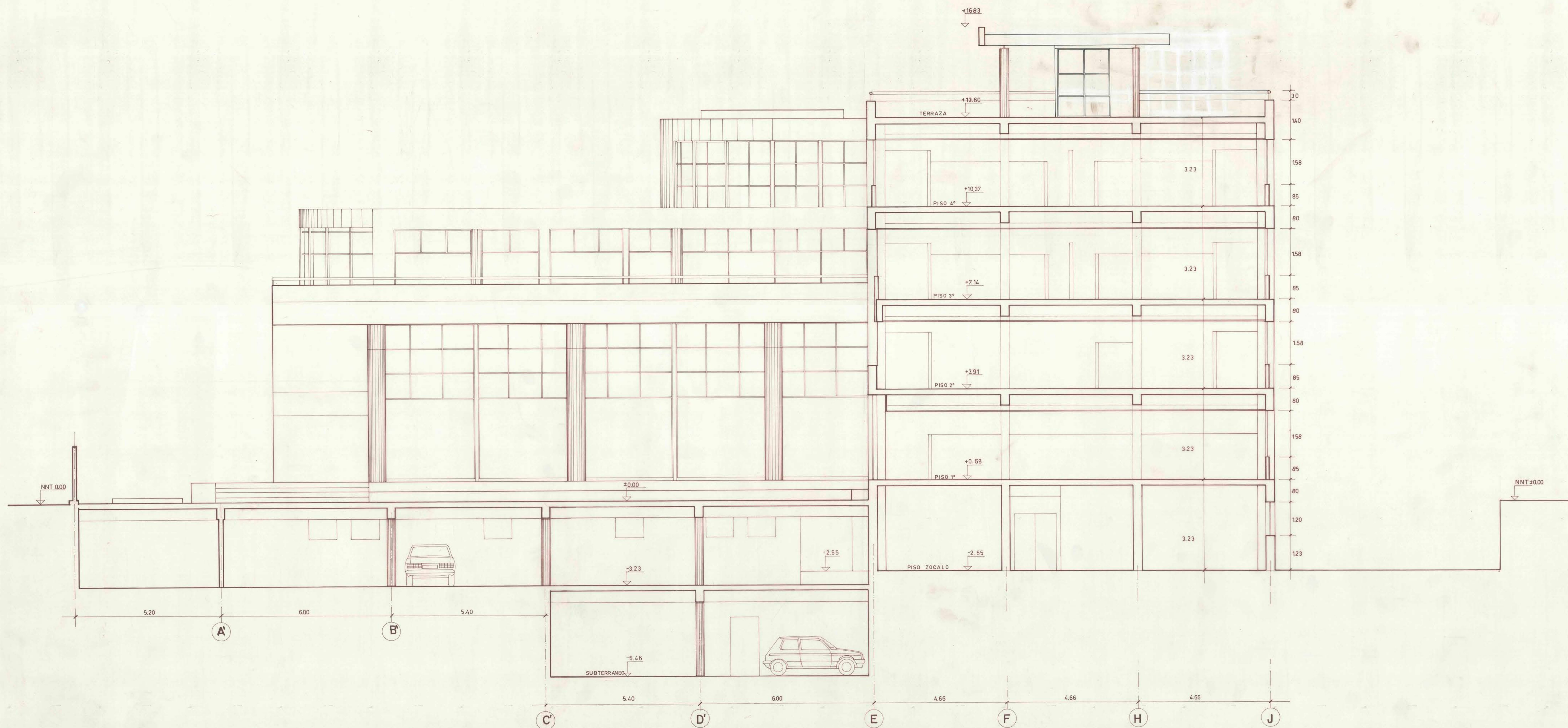

CORTE FACHADA EE' E1/50

JORGE AGUIRRE S. arquitecto
JORGE GUERRA C. arquitecto asoc.

MODIFICACIONES: APARECE PILARES EN FACHADA PISO 2º PISO 08/11/95 - VENTANAL TERRAZA FAO 15/12/95

OBSERVACIONES		DIRECCION DE ARQUITECTURA DEPARTAMENTO EDIFICACION PUBLICA	
REGION METROPOLITANA		OBRA: EDIFICIO SEDE REGIONAL F.A.O. P.N.U.D. STGO-CHILE	
PROV. SANTIAGO	CONTENIDO: CORTE FACHADA EE'	CROQUIS DE UBICACION	
COMUNA VITACURA	DIBUJO: C. SALINAS M. SALINAS E. J. AGUIRRE	LAMINA CLAVE	
PROYECTO JORGE AGUIRRE S. JORGE GUERRA C. JEFE AREA	FECHA 13 de 21	FORMATO ARQ.	
JEFE AREA	FECHA OCT. 95	FORMATO ARCHIVO TECNICO	
AROT.	JEFE DEPTO.	ARCHIVO TECNICO	
AROTO.	ESCALA 1:50		