

EDIFICIO  
SEDE REGIONAL  
F.A.O. - P.N.U.D.

SANTIAGO DE CHILE  
DAG HAMMARSKJOLD 3241 - VITACURA

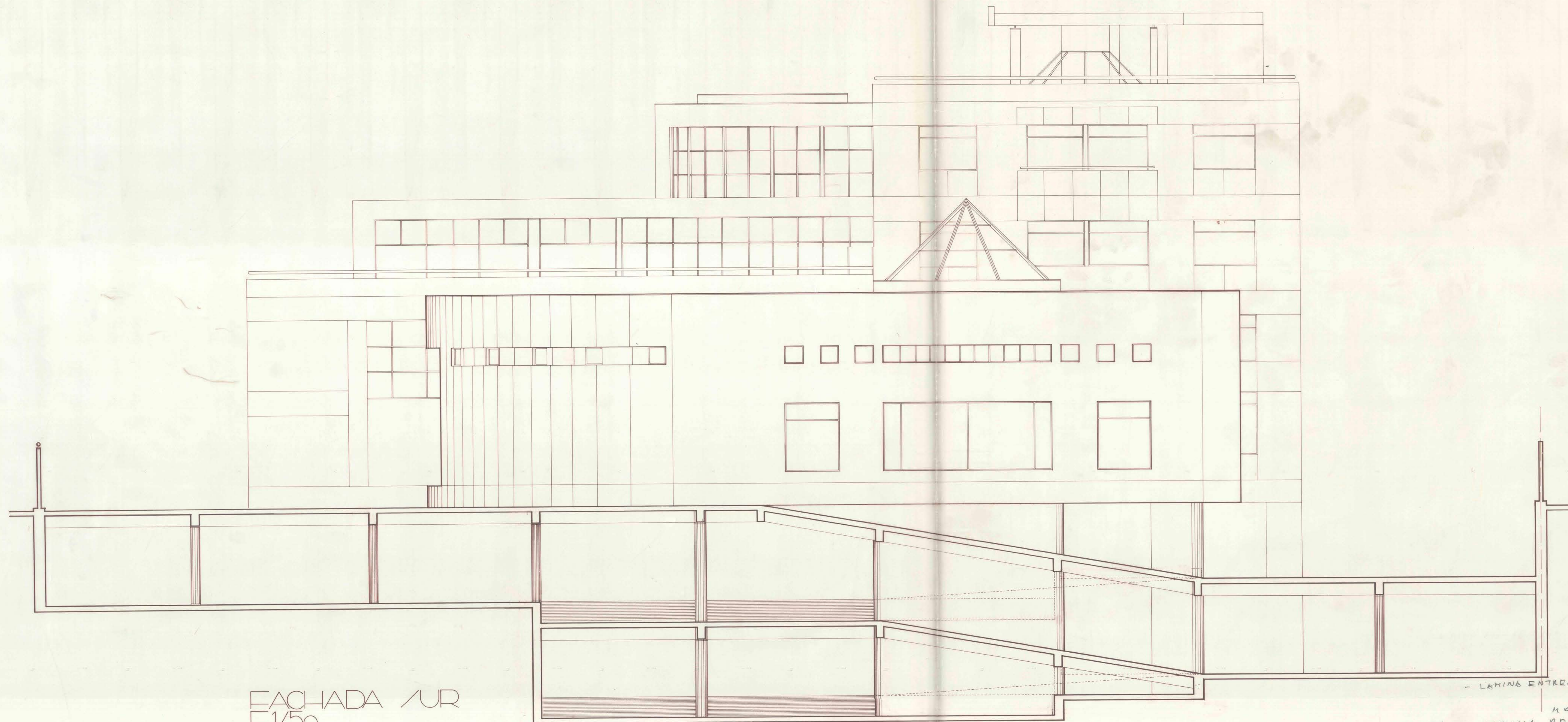

FACHADA SUR  
E 1/50

NOTA -- LAMINA ENTREGADA A LICITANTES  
MODIFICADA  
-- LAMINA REEMPLAZADA  
11-DIC-55

JORGE AGUIRRE S. arquitecto  
JORGE GUERRA C. arquitecto asoc.

OBSERVACIONES		DIRECCION DE ARQUITECTURA DEPARTAMENTO EDIFICACION PUBLICA	
REGION METROPOLITANA	OBRA: EDIFICIO SEDE REGIONAL F.A.O. P.N.U.D. STGO-CHILE		
PROV. SANTIAGO	CONTENIDO: FACHADA SUR		
COMUNA VITACURA	PROYECTO: JORGE AGUIRRE S. arquitecto JORGE GUERRA C. asoc.	DIBUJO: C. CARLIN M. SALINAS J. J. AGUIRRE	CROQUIS DE UBICACION
JEFE AREA	LAMINA 20 de 21	CLAVE	
ARQT.	FECHA OCT. 55	FORMATO	
JEFE DEPTO.	ARCHIVO TECNICO		
ARQTO.	ESCALA 1:50		