

EDIFICIO
SEDE REGIONAL
F.A.O. - P.N.U.D.

SANTIAGO DE CHILE
DAG HAMMARSKJOLD 3241 - VITACURA

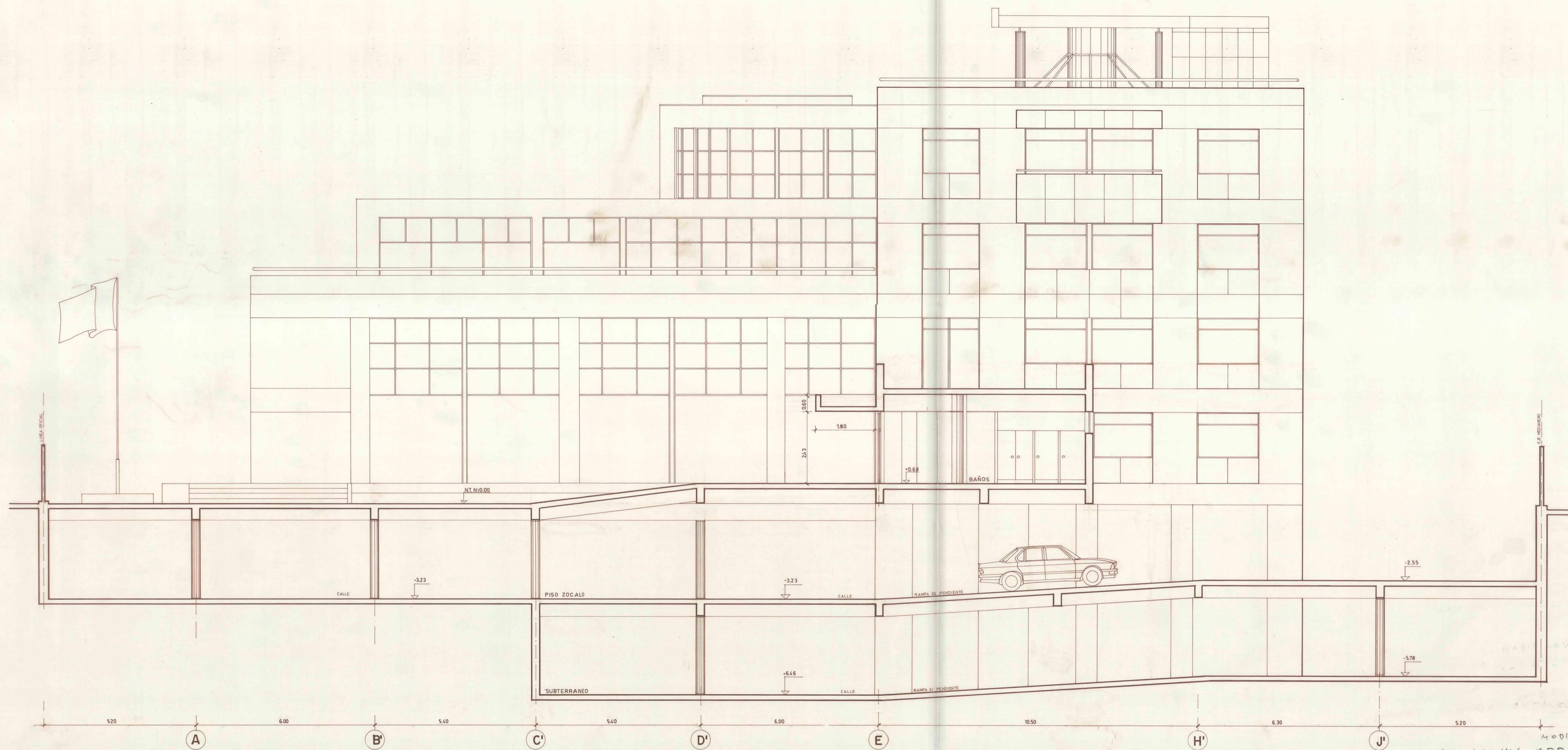

CORTE FACHADA I I
E1/50

NOTA - LAMINA REEMPLAZADA

11-DIC-95

JORGE AGUIRRE S. arquitecto
JORGE GUERRA C. arquitecto asoc.

OBSERVACIONES		DIRECCION DE ARQUITECTURA DEPARTAMENTO EDIFICACION PUBLICA	
REGION METROPOLITANA		OBRA: EDIFICIO SEDE REGIONAL F.A.O. P.N.U.D. STGO.-CHILE	
PROV. SANTIAGO	COMUNA VITACURA	CONTENIDO: CORTE FACHADA I I'	CROQUIS DE UBICACION
PROYECTO JORGE AGUIRRE S. DISEÑO JORGE GUERRA C. DIR. OBRA:	DIBUJO: C. CARLON M. SALAS J. AGUIRRE	LAMINA 18 DE 21	CLAVE ARO.
JEFE AREA	FECHA OCT. 95	FORMATO	ARCHIVO TECNICO
AROT.	JEFE DEPTO.	ARCHIVO TECNICO	
AROT.	ESCALA 1:1	48299	