

CALLE VILLAGRAN  
PLANO DE UBICACION ESC. 1:200

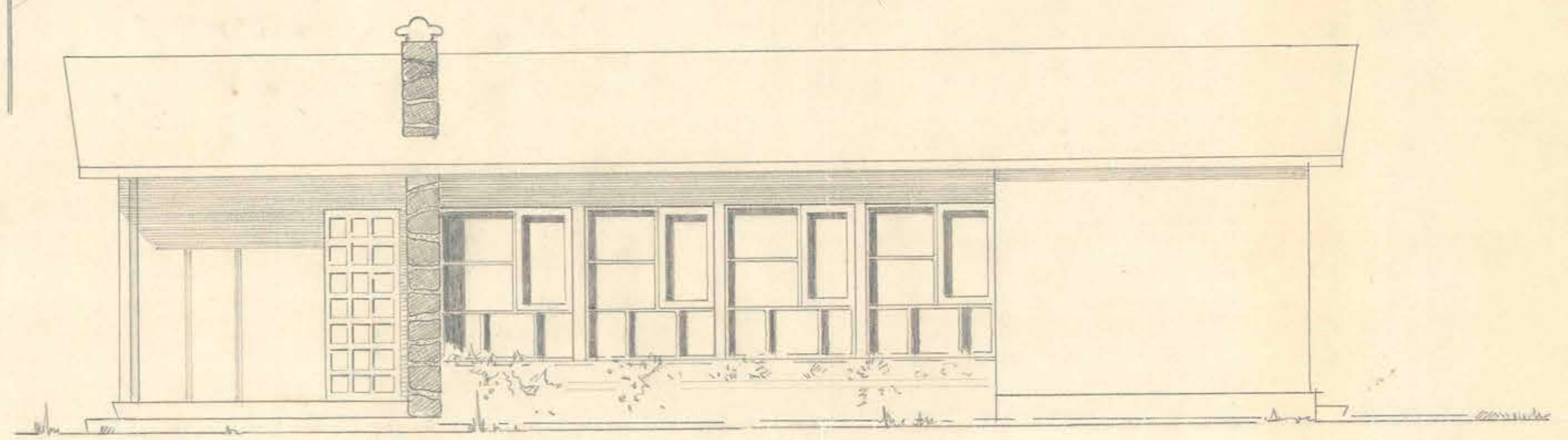

FACHADA LATERAL

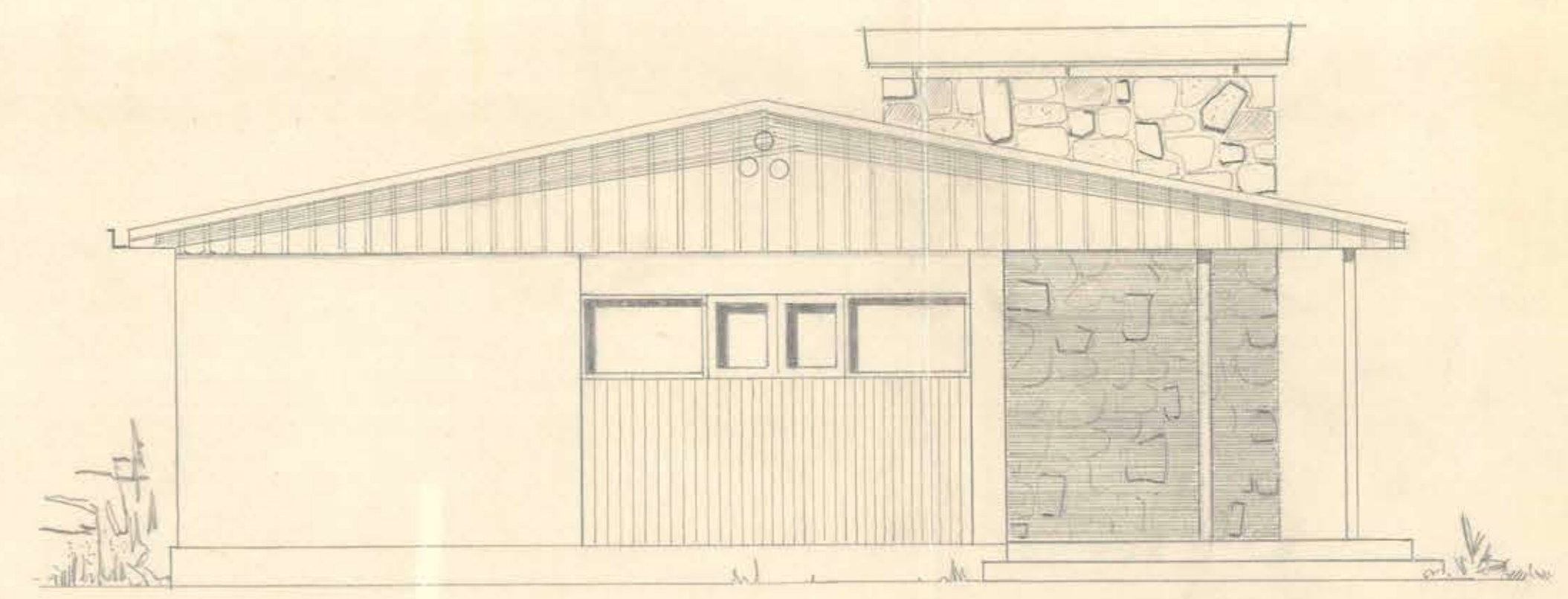

FACHADA PRINCIPAL

CALLE VILLAGRAN

DIBUJO  
J. VIDAL O.  
*J. Vidal O.*

PROYECTO  
JORGE DROBILLY S.  
ARQUITECTO PROVINCIAL DE CAUTIN



10 NOV 1950

M. O. P. DIRECCION DE ARQUITECTURA  
CASA ADMINISTRACION CORREOS Y TELEGRAFOS DE CARAHUE  
PLANO DE PLANTA Y FACHADAS  
ESCALA 1:50.