

La distribución de artefactos se ajustará al detalle

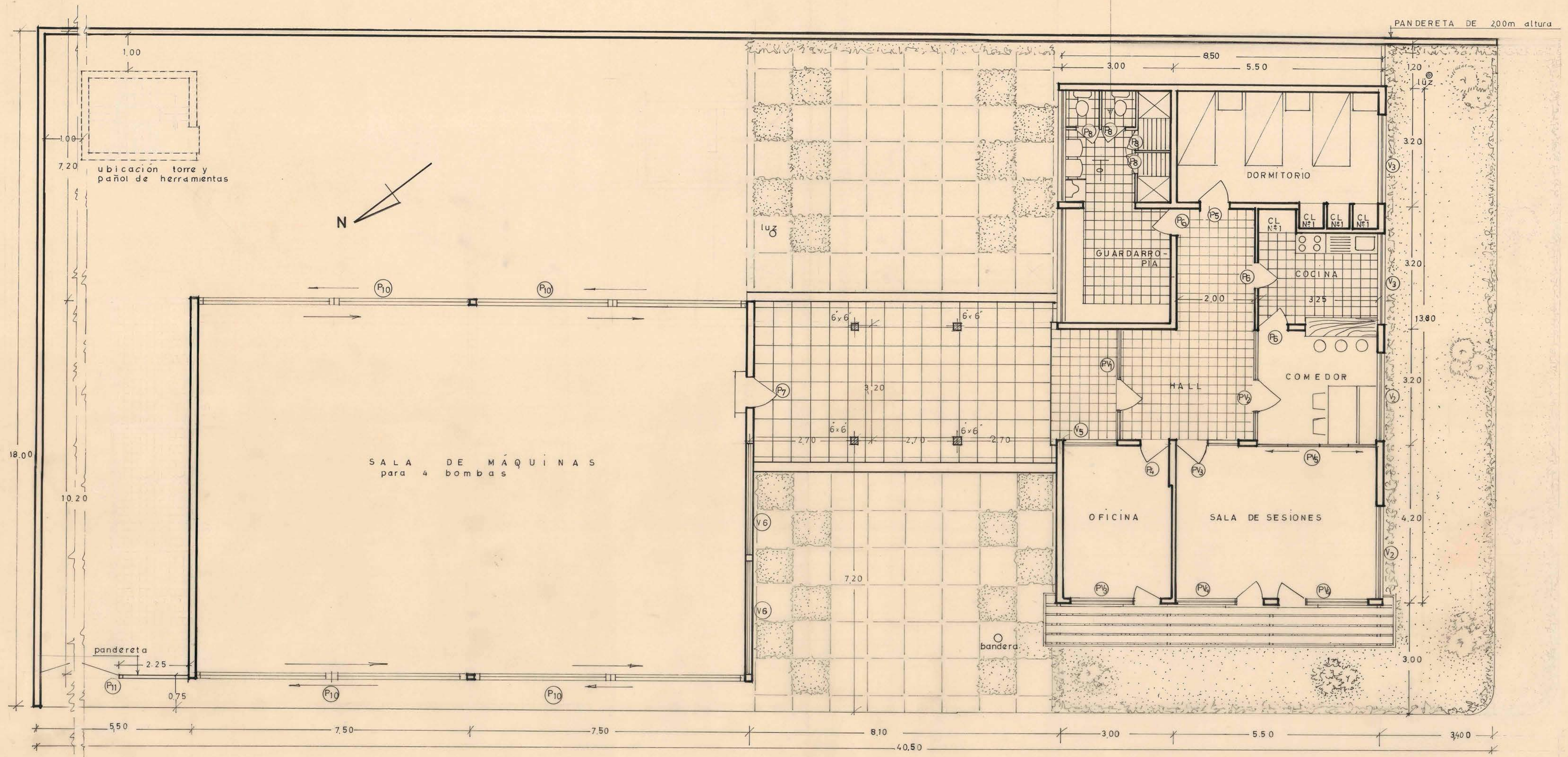

CALLE QUINCHILCA

CALLE BALMACEA

M.O.P. DIR. DE ARQUITECTURA	30 - XII - 1964
CUARTEL de BOMBEROS de LOS LAGOS	ESC. 1:50
PLANO TIPO PARA BOMBEROS DE LLANQUIHUE, ADAPTADO	
SUPERFICIE:	
SALA DE MÁQUINAS 153,10 m ²	PASO CUBIERTO 35,20 m ² CUARTEL 119,00 m ²
ARQUITECTOS:	
PROY.: M.L. MONTECIÑO M.	J.T.H. FERREIRA S. DPTO. OTORREALBA



14 JUL. 1965

06-X-095

4234