

CORTE C - C

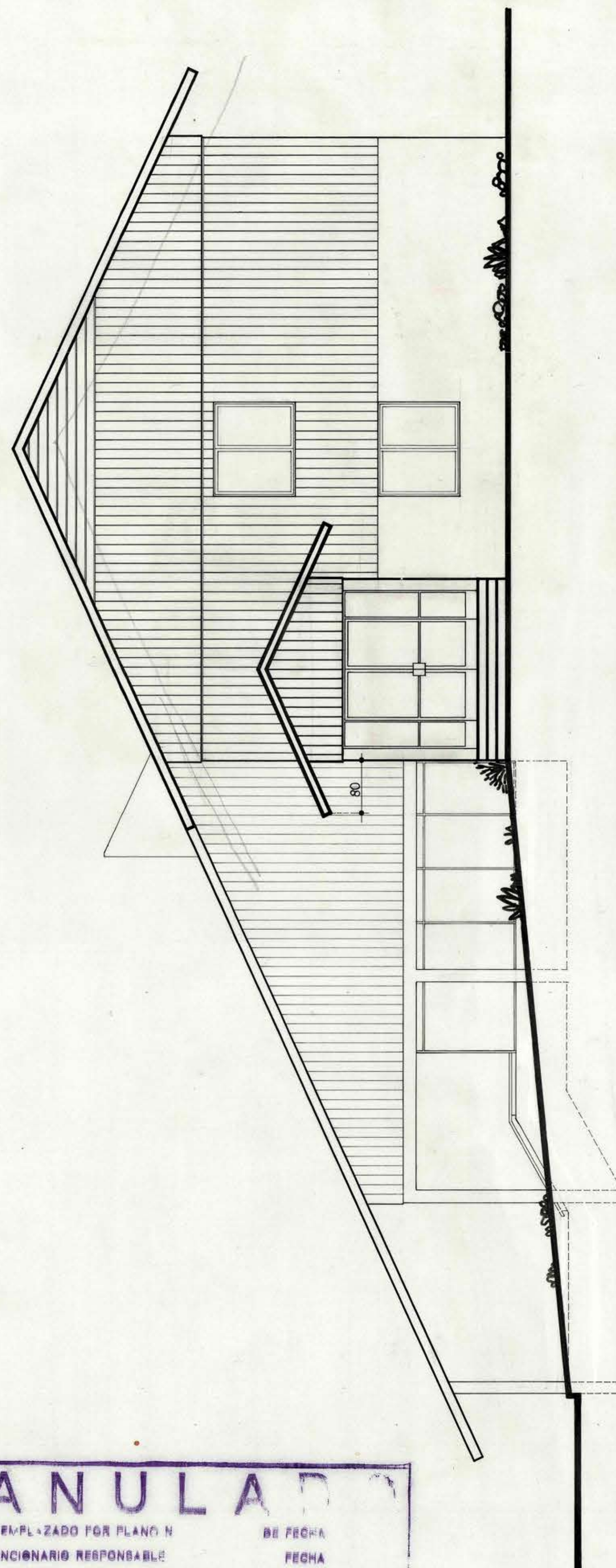

FACHADA LATERAL

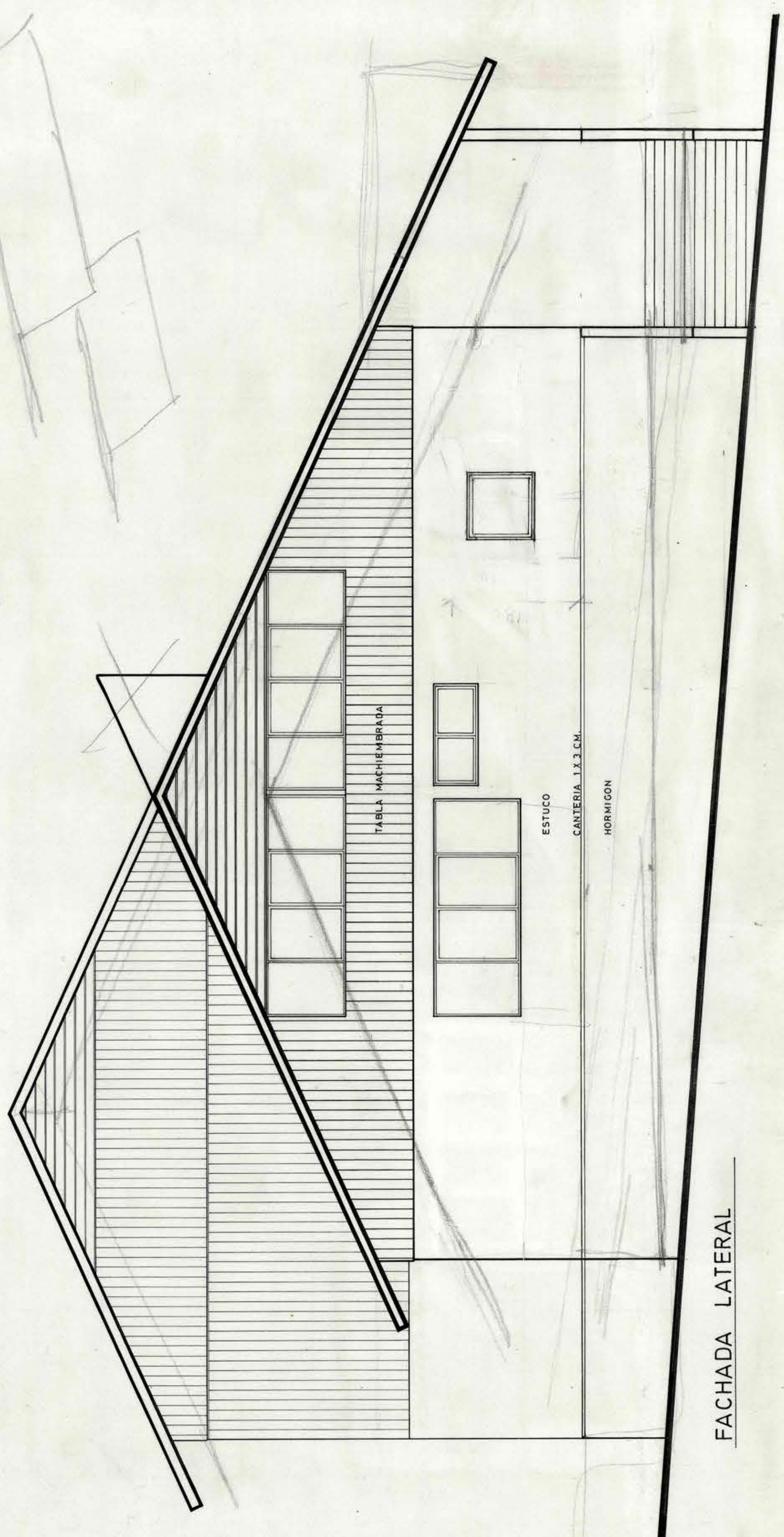
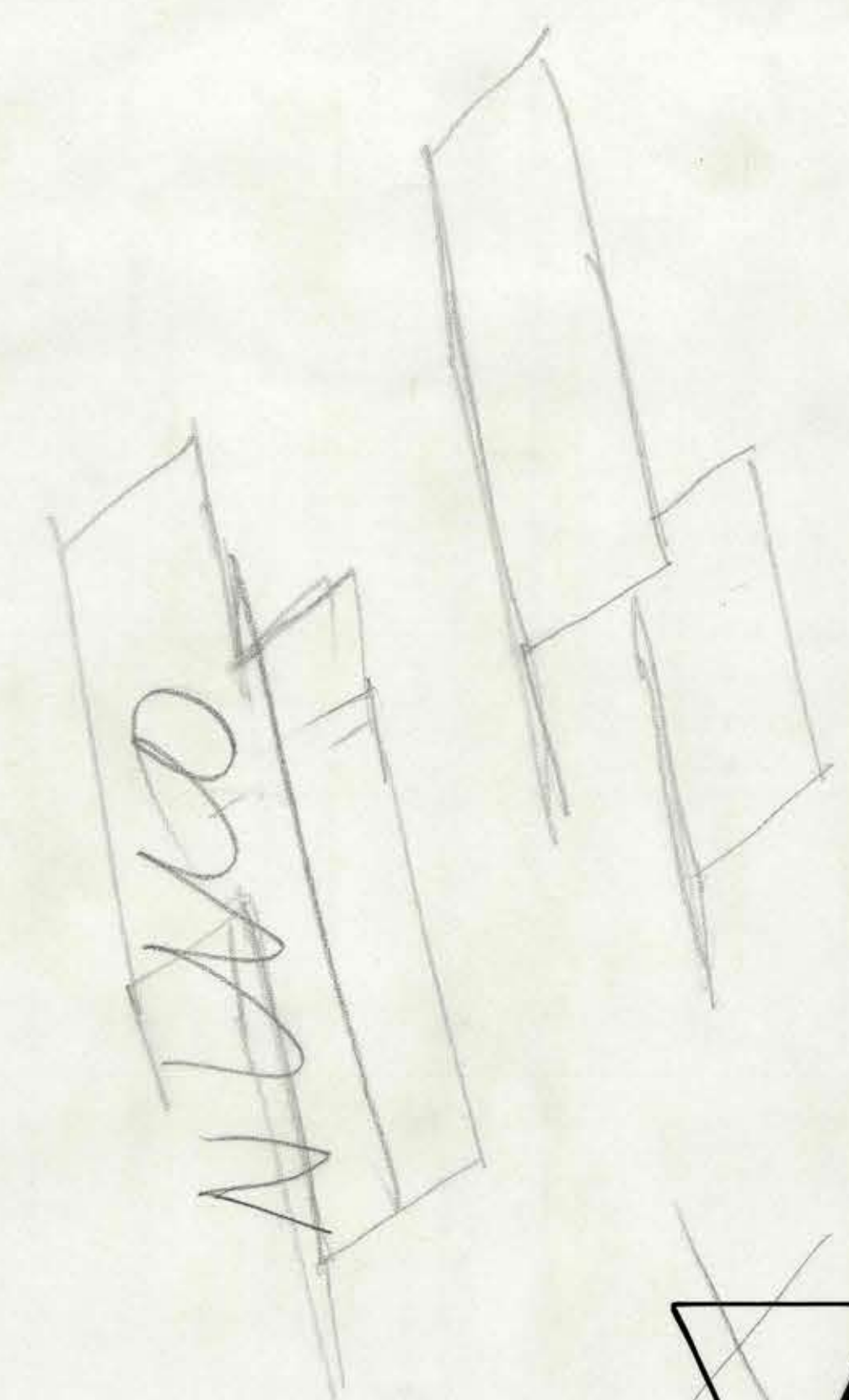

FACHADA LATERAL

ANULADO
 N° EMPLEZADO POR PLANO N: _____ DE FECHA: _____
 FUNCIONARIO RESPONSABLE: _____ FECHA: _____

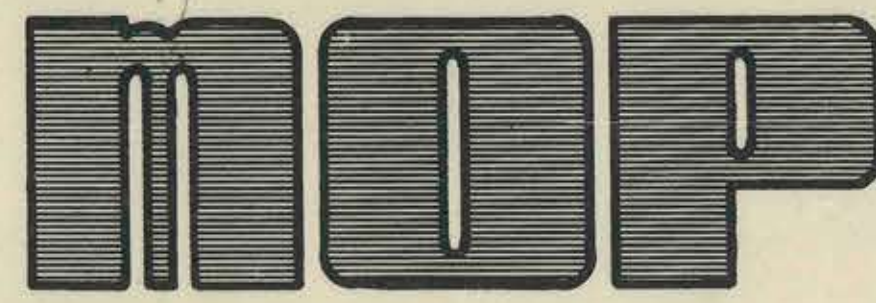

DIRECCION GENERAL DE OBRAS PUBLICAS
 DIRECCION DE ARQUITECTURA
 DEPARTAMENTO DE PROYECTOS

MANDANTES V.B.*	ARQTO. REGIONAL PATRICIO EVA	ARQTO. JEFE DEPARTAMENTO MIGUEL ROSAS, TAPIA	PROY. DIRECTO	OBRA SSPP. PUERTO PORVENIR 2° ETAPA	N° OBRA	N° PLANOS
MUNICIPALIDAD DE APROBACION:	PROYECTISTAS ARQTO. HIGINIO GONZALEZ T.	JEFE SUB-DEPARTAMENTO ARQTO. JORGE WHITTLE M.	PROY. INDIRECTO	PLANO CORTE Y FACHADAS	COMUNA	11
CONTRATISTA	DIBUJO ANDRES URRUTIA	JEFE SECCION ARQTO. HIGINIO GONZALEZ T.	PROY. TIPO	SECCION SERVICIOS PUBLICOS	PROVINCIA	CLAVE
			PROY. MODIFICACION	OF. REGIONAL	MAGALLANES	A-5
			IMPRESO ARCHIVO	FECHA	SUPERFICIE	
			22 SET. 1977	JUNIO 1977		

25514