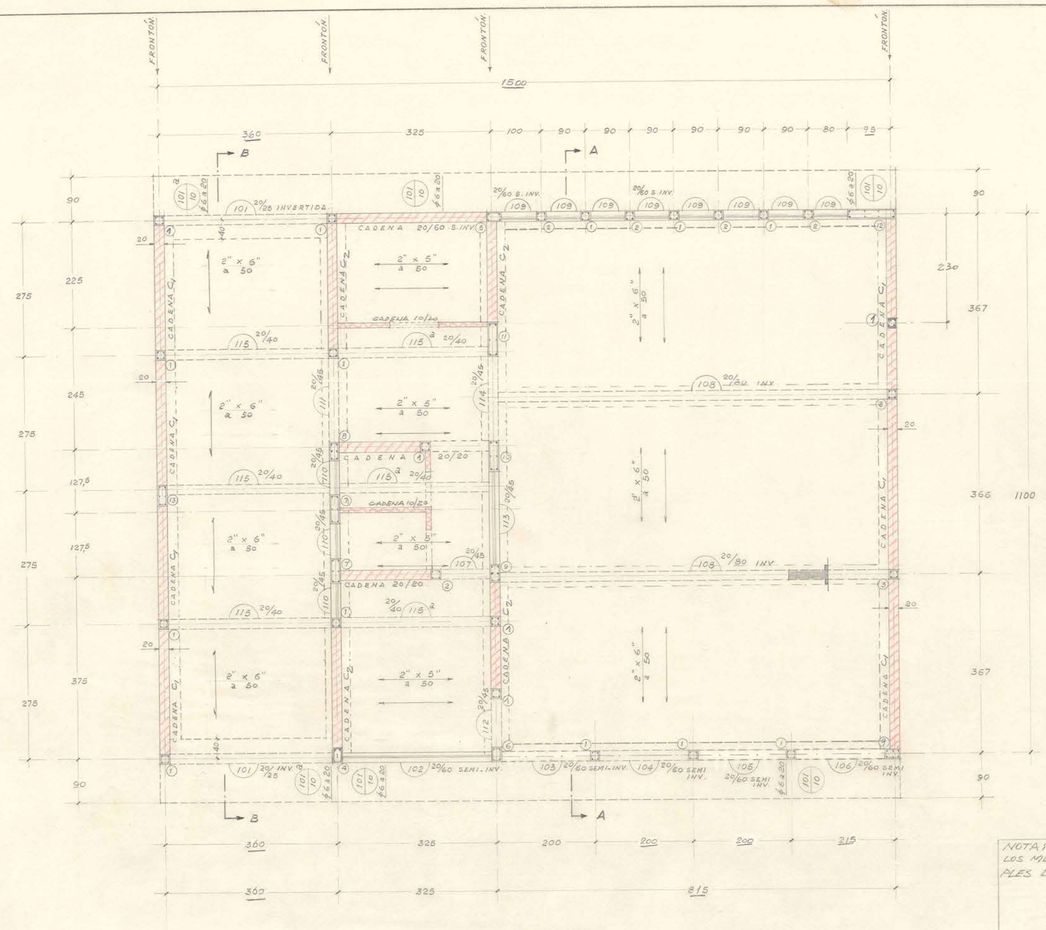

P L A N T A.

NOTA: EN LAS ESQUINAS, LAS CADENAS DE LOS MUROS CONCURRENTES LLEVARÁN SUPLES DE ACUERDO AL DETALLE INDICADO

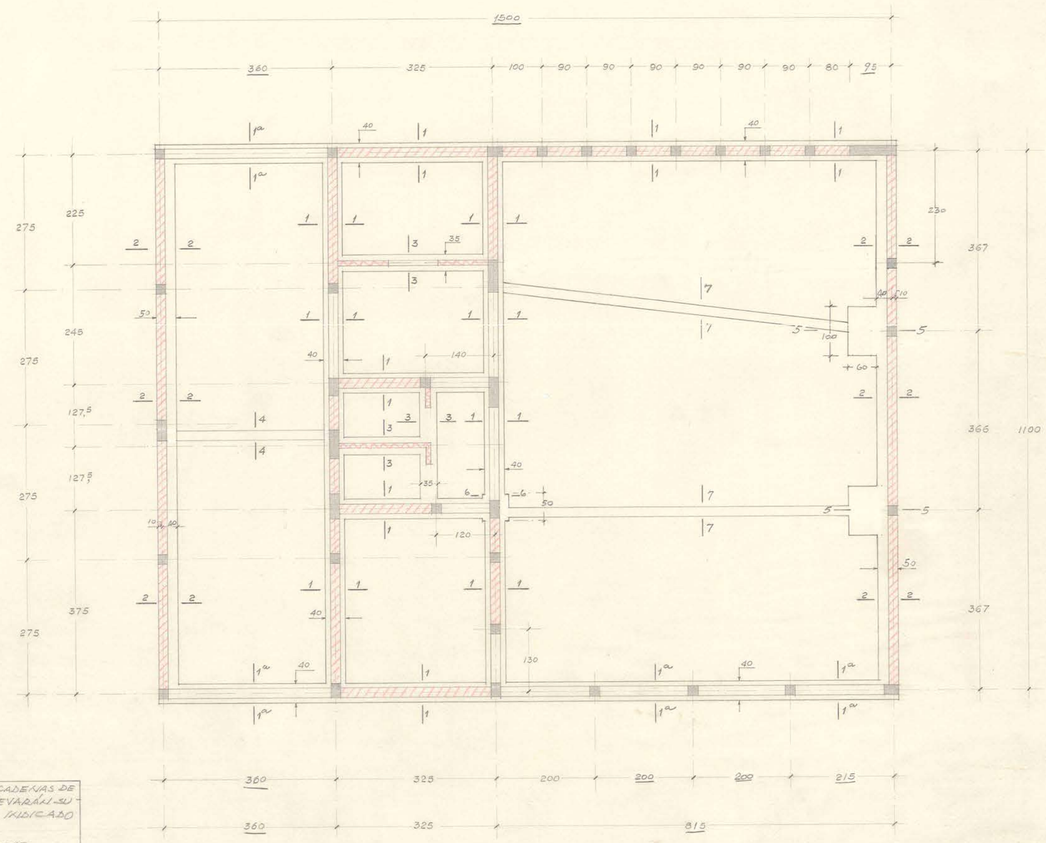

PLANTA DE FUNDACIONES.

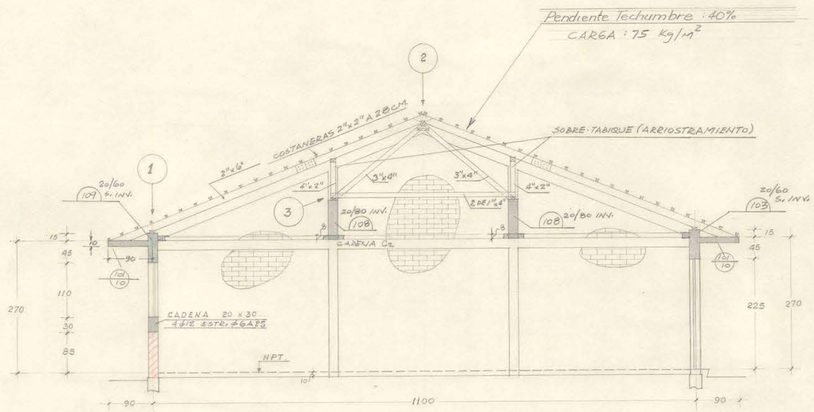

A - A

Nº	NOTAS: (SALVO INDICACIÓN ESPECIAL EN PLANTA).
1	ALBAÑILERIA LADRILLO SOPORTANTE
2	" " DE RELLENO
3	HORMIGON ARMADO CLASE "B" (NORMAS INDITECNOR).
4	" " SIN ARMAR DOSIS 170 Kg. Cem/m³
5	EMPLANTILLADO DOSIS 127,5 Kgs. Cem/m³.
21	N.P.T. NIVEL PISO TERMINADO.
22	N.T. " TERRENO.
23	" " APTO PARA CARGAR CON σ=2,5 Kg/Cm². EN CASO DE NO ENCONTRAR ESTE TERRENO SE CONSULTARÁ AL CALCULISTA.
31	EMPALME DE BARRAS 40 DIÁMETROS.
32	LAS ARMADURAS DE LOS PILARES DEBERÁN LLEGAR HASTA EL NIVEL INFERIOR DE LAS FUNDACIONES.
33	CADENAS 20 x 20 : 4 Ø 12 - ESTRIBOS Ø 6 a 25.
34	CADENAS 20 x 60 : 4 Ø 12 - ESTRIBOS Ø 8 a 20.
35	LOS ANTEPECHOS LLEVARÁN CADENA DE 20 x 30 CON 4 Ø 12 y ESTRIBOS Ø 6 a 25.
36	TODOS LOS FRONTONES LLEVARÁN CADENA DE CORONACIÓN DE 20 x 20 CON 4 Ø 12 - ESTRIBOS Ø 6 a 25.
37	CADENAS 10 x 20 : 4 Ø 10 - ESTRIBOS Ø 6 A 25

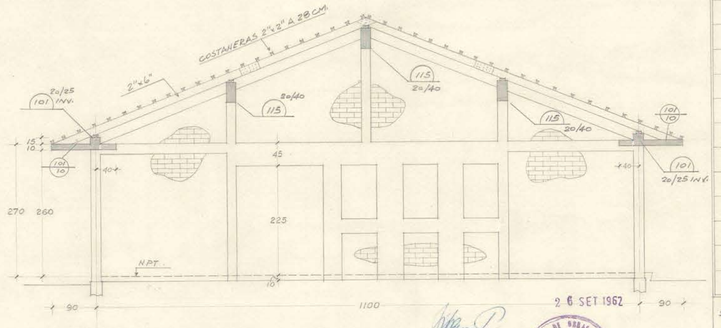

B - B

2 6 SET 1962

CUADRO DE PILARES.					
PILAR Nº	DIMENSIONES	ARMADURAS RECTOS	ARMADURAS ESTRIBOS	OBSERVACIONES	
1	20 x 20	4 Ø 12	Ø 6 a 20		
2	20 x 20	4 Ø 10	Ø 6 a 20		
3	20 x 20	4 Ø 16	Ø 8 a 20		
4	20 x 30	4 Ø 18	Ø 8 a 20		
5	20 x 30	4 Ø 12	Ø 6 a 20		
6	20 x 30	4 Ø 18	Ø 8 a 20		
7	20 x 55	6 Ø 10	Ø 6 a 20		
8	20 x 35	6 Ø 10	Ø 6 a 20		2Ø12 2Ø10 2Ø12
9	20 x 35	4Ø12+2Ø10	Ø 6 a 20		
10	20 x 60	6 Ø 10	Ø 6 a 20		
11	20 x 65	6 Ø 10	Ø 6 a 20	2Ø12	4Ø10
12	20 x 95	4Ø12+4Ø10	Ø 8 a 25		2Ø12
13	20 x 45	4Ø12+2Ø10	Ø 6 a 20		95 2Ø12 2Ø12 2Ø10 46,5

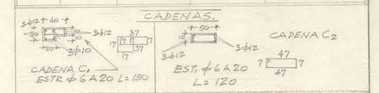

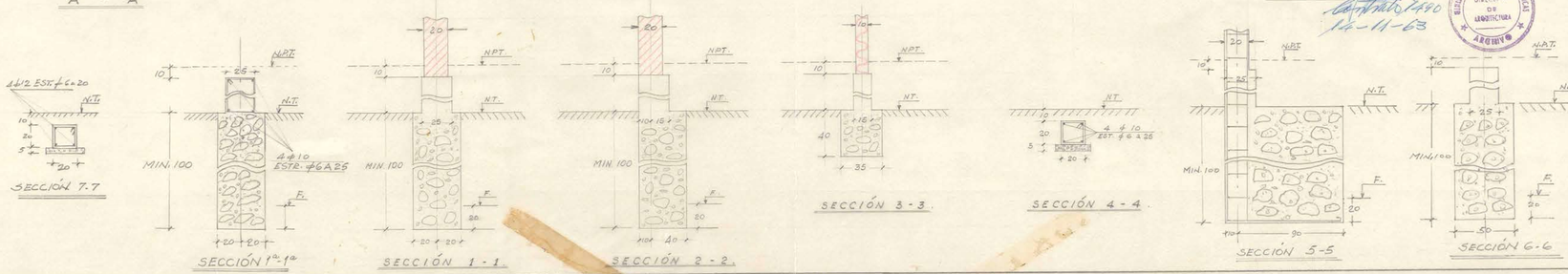

M. O. P.
DIRECCION DE ARQUITECTURA
DEPTO. ESTUDIOS

OBRA: CORREOS Y TELEGRAFOS "LA CRUZ" VALPARAISO.

PLANO DE: PLANTAS, CORTES TRANSVERSALES Y SECCIONES DE FUNDACIONES.

CALCULO DE ESTABILIDAD: ISAAC TOLKSDORF

DIBUJO: CARLOS POZO T.

ESCALA: 1:20 - 1:50

FECHA: AGOSTO - 1962

CONFORME INGENIERO JEFE

VISTO BUENO ARQUITECTO JEFE DEPTO. ESTUDIOS

1 - 1

0'75 x 1'05