

BALMACEDA

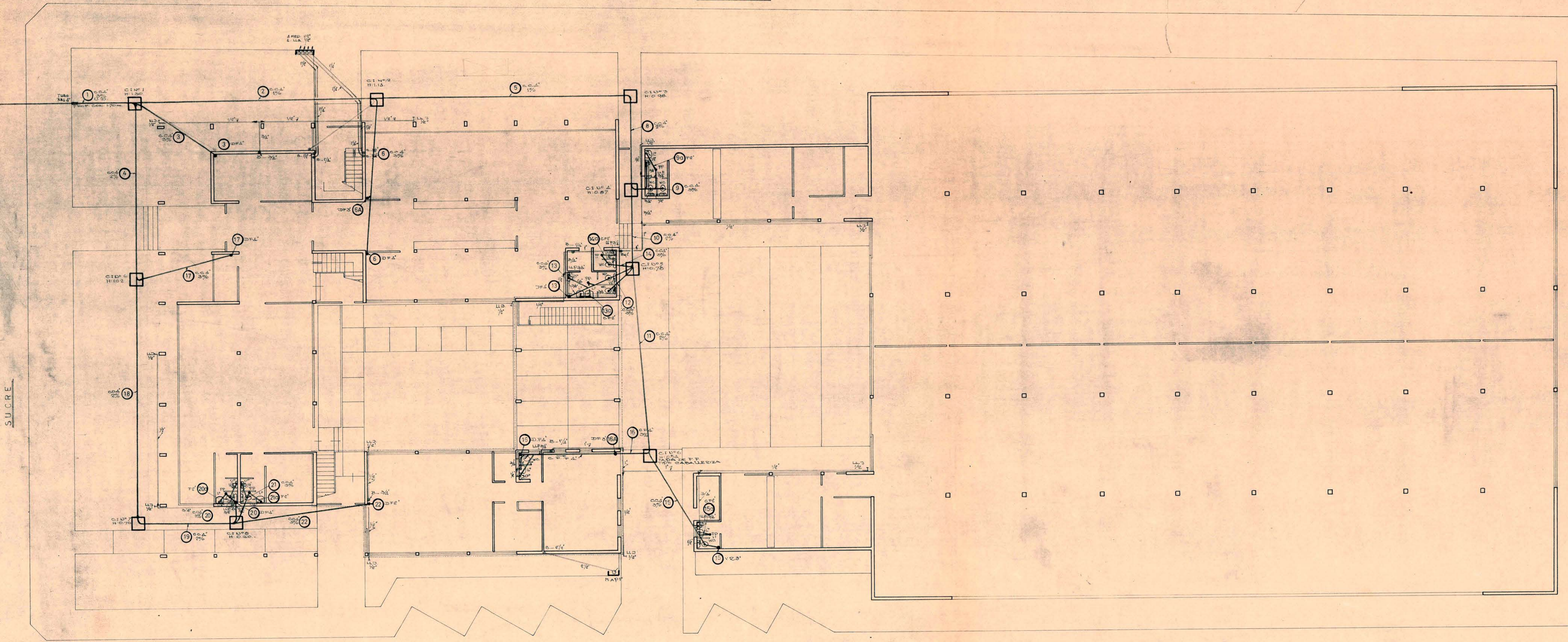

SUCRE

SIMON BOLIVAR

PASAJE SARGENTO ALDEA

MOP 1 DGOP

DOS

DELEGACION DE ANTOFAGASTA
ADMINISTRACION DE ANTOFAGASTA

DIRECCION DE ARQUITECTURA. DEPTO. PROYECTOS
PROYECTO DE ALCANTARILLADO Y AGUA POTABLE

ADMINISTRACION de ADUANA ANTOFAGASTA

CALLES SUCRE SARGENTO ALDEA
BALMACEDA BOLIVAR

ESCALA 1:100
PLANO N°

FIRMAS

arqto. jefe depto. estudios a. torrealba d.	arqto. proyectista r. marin m.	arqto. provincial u. vergara.

	contratista.
proyectista: rene pinkas c. d. melendez a.	dibujador: d.m.a.

DATOS AL CANT. Y AGUA POTABLE REF. DEL INMUEBLE

POS. SUCRE
PROP. COLEC. 170
LARGO CANT. 90'

APROBACION



ORIGINAL

25 AGO. 1967