

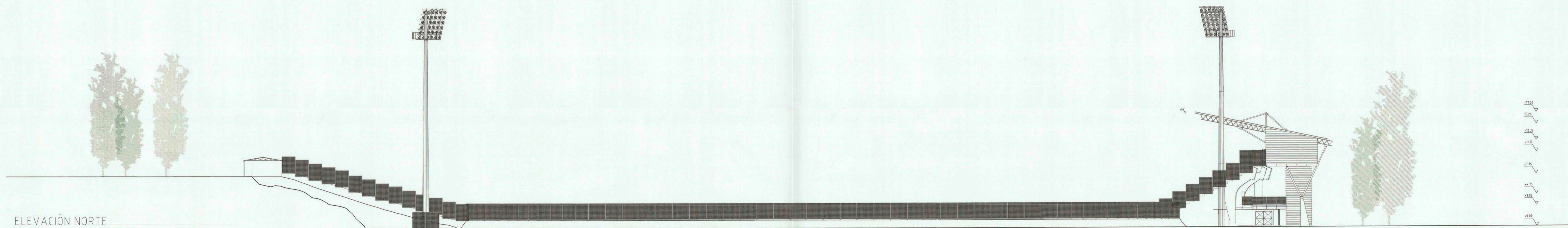

ESCALA 1:200  
ELEVACIÓN SUR



ELEVACIÓN NORTE  
ESCALA 1:200



ELEVACIÓN PORTICO PONIENTE  
ESCALA 1:200

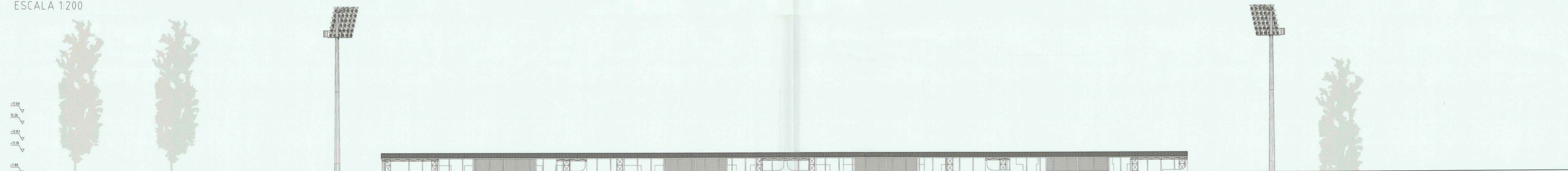

ELEVACIÓN PORTICO ORIENTE  
ESCALA 1:200

		<b>DIRECCION DE ARQUITECTURA</b> REGION DEL MAULE	
REGION: DEL MAULE PROVINCIA: TALCA COMUNA: TALCA	OBRA: <b>MEJORAMIENTO Y AMPLIACION CENTRO DEPORTIVO ESTADIO FISCAL DE TALCA</b>	PROPIETARIO: INSTITUTO NACIONAL DE DEPORTES DE CHILE	
EMPRESA: 	DIRECTOR REGIONAL: NAYIB TALA GONZALEZ	JEFE EQUIPO: TEODORO FERNANDEZ L.	
ARQUITECTO: SEBASTIAN HERNANDEZ S.	INGENIERO (E): ALEJANDRO PACHECO POZO	DISEÑADO: PROYECTO DEFINITIVO AS BULT	
ESPECIALISTA: RODRIGO TORRES VIENNE	INSPECTOR FISCAL: RODRIGO TORRES VIENNE	ESCALA: 1:200	FECHA: AGOSTO 2011
			LÁMINA: <b>ARQ 05</b>