

PLANO DE UBICACIÓN
ESC 1:500

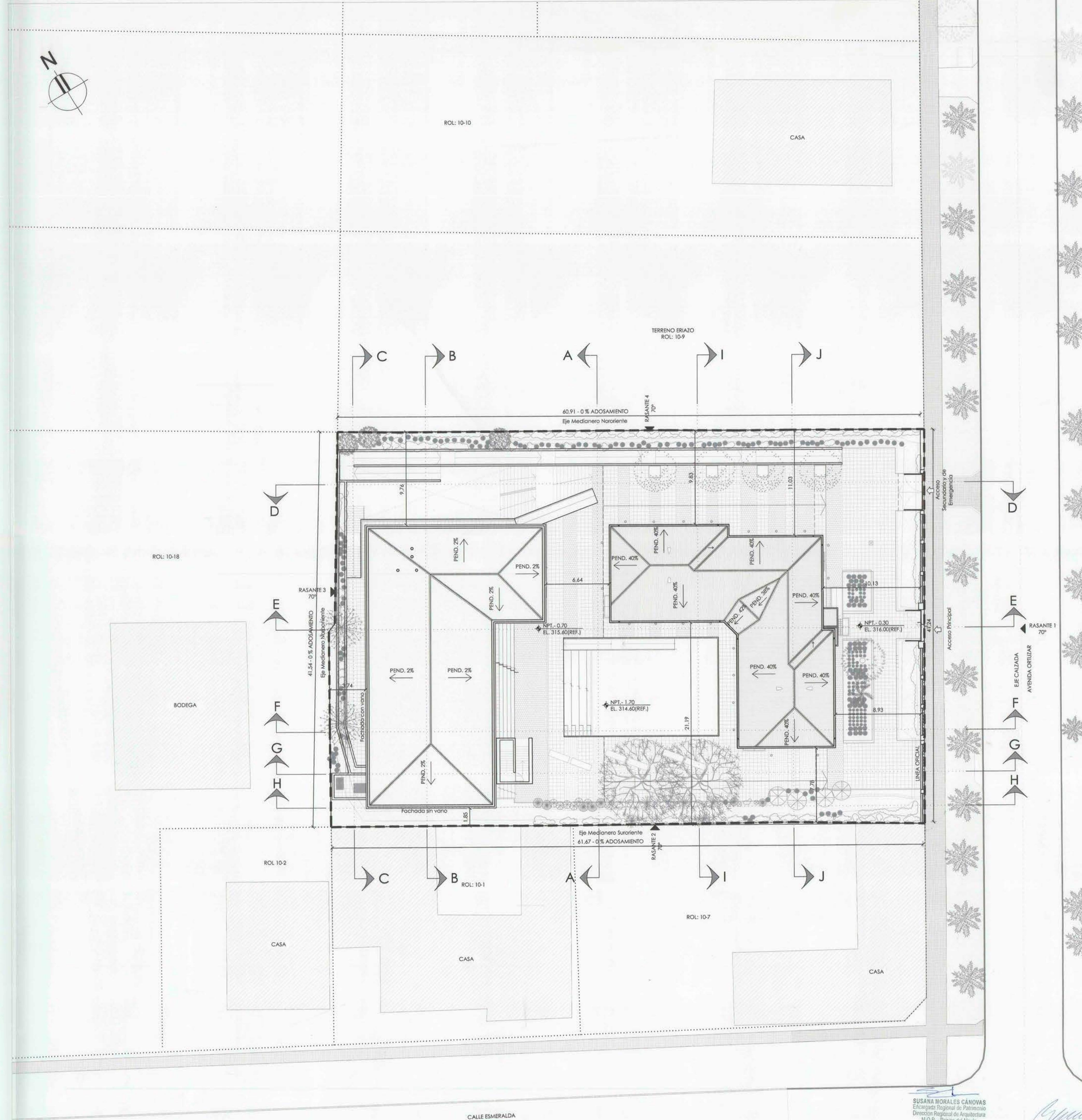

PLANO DE EMPLAZAMIENTO
ESC 1:200

PROGRAMA EN VALOR DEL PATRIMONIO

RESTAURACIÓN Y PUESTA EN VALOR LICEO VIEJO DE TENO

LICEO VIEJO DE TENO	RESOLUCIÓN N°892 - 09/05/2011
CENTRO CULTURAL	AV. ORTIZAR N°228
VII REGIÓN DEL MAULE	TENO
PLANO DE UBICACIÓN	IND. A.J.D.
PLANO DE EMPLAZAMIENTO	MAYO 2016 A-01

DIRECCIÓN DE ARQUITECTURA - MOP

SAN MARTÍN CAMPOS ARQUITECTOS ASOC. LTDA.

ILUSTRE MUNICIPALIDAD DE TENO

Representante Legal: SANDRA VALENZUELA
 Presidente: RICARDO SAN MARTÍN
 Directora: SUSANA MORALES CÁNOVAS
 Director: CARLOS VALVERDE PALMA
 Técnico: JUAN ESPINOZA MILLÁN

Director Regional de Patrimonio: SUSANA MORALES CÁNOVAS
 Director Regional de Arquitectura: CARLOS VALVERDE PALMA