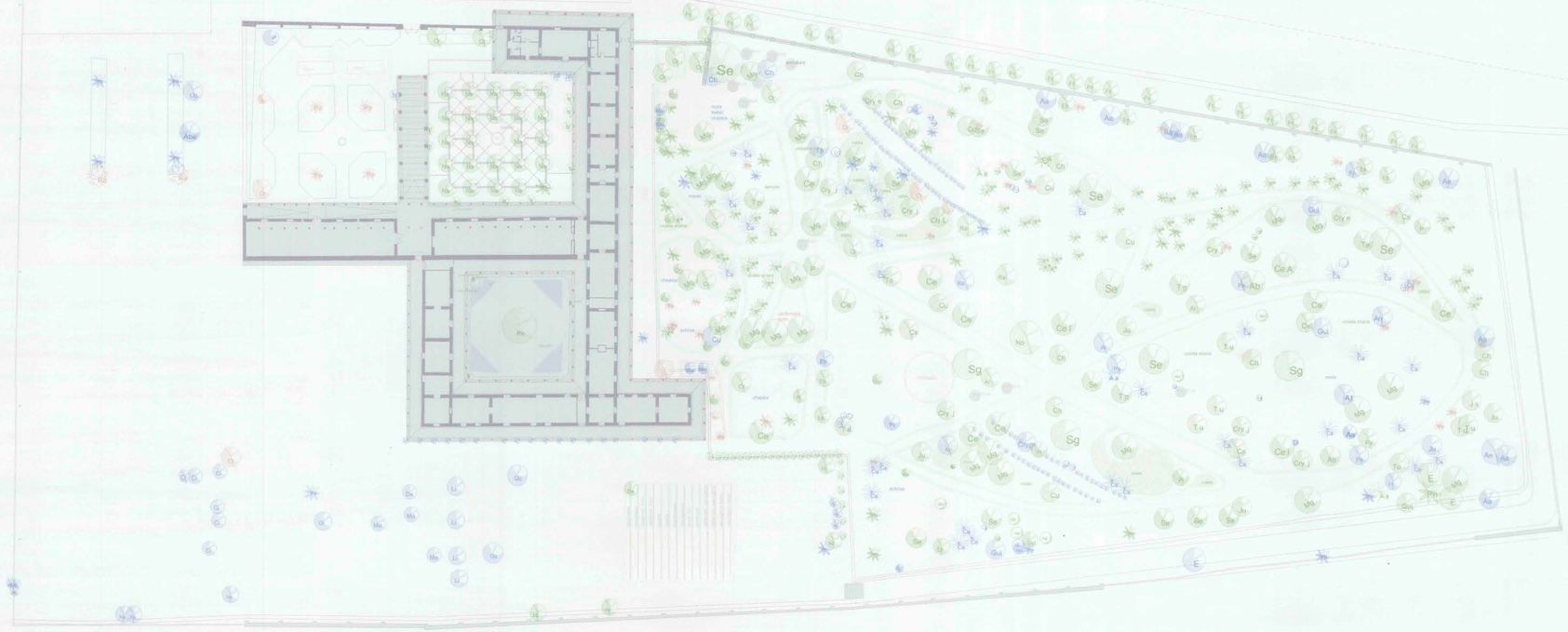

Simbologia

- Abedul — Betula pendula
- Abeto — Abies alba
- Acacia Tres Espinas — Gleditsia triacanthos
- Acacia — Robinia pseudoacacia
- Acer negundo — Acer negundo
- Araucaria Brazilera — Araucaria angustifolia
- Aromo Australiano — Acacia melanoxylon
- Arse , falso platano — Acer pseudoplatanus
- Camelia — Camelia japonica
- Casuarina — Casuarina equisetifolia
- Cedro del Himalaya — Cedrus deodara
- Cedro azulado — Cedrus atlantica "Glauca"
- Cedro del Libano — Cedrus libani
- Cipres Italiano — Cupressus sempervirens
- Cipres común — Cupressus sp.
- Ciruelo — Prunus domestica
- Crespon — Lagerstroemia indica
- Cryptomeria monstrosa — Cryptomeria japonica f. monstrosa
- Cryptomeria japonica — Cryptomeria japonica
- Cryptomeria elegans — Cryptomeria japonica elegans
- Chamaencyparis — Chamaecyparis sp.
- Chamaecyparis Lausoniana — Chamaecyparis lawsoniana
- Damasco — Prunus armeniaca
- Dracena — Cordyline australis
- Encino — Quercus robur
- Eucalipto — Eucalyptus sp.
- Fresno — Fraxinus americana
- Guindo acido — Prunus cerasus
- Higuera — Ficus carica
- Junipero Virginiana — Juniperus virginiana
- Junipero — Juniperus sp.
- Liquidambar — Liquidambar styraciflua
- Limon — Citrus limon
- Magnolio — Magnolia grandiflora
- Maiten — Maytenus boaria
- Manzano — Malus domestica
- Naranjo — Citrus sinensis
- Nogal negro — Juglans nigra
- Palma chilena — Jubaea chilensis
- Palmera China — Trachycarpus fortunei
- Paulonia — Paulownia tomentosa
- Peumo — Cryptocarya alba
- Phoenix — Phoenix canariensis
- Pino de Norfolk — Araucaria heterophylla
- Pino insigne, Islas Canarias — Pinus radiata
- Pino — Pinus sp.
- Quillay — Quillaja saponaria
- Roble Americano — Quercus rubra
- Sequoia — Sequoia sempervirens
- Sequoia Gigante — Sequoiadendron giganteum
- Tejo — Taxus baccata
- Tuja, árbol de la vida — Thuja occidentalis
- Tuja — Thuja sp.
- Tuja Oriental — Thuja orientalis
- Viburnum — Viburnum sp.
- Washingtonia California — Washingtonia filifera
- Cotoneaster — Cotoneaster dielsianus
- Caqui — Diospyros kaki
- Deutzia — Deutzia scabra
- Jazmin de Siberia — Philadelphus coronarius
- Laurel de comer — Laurus nobilis
- Laurentina — Viburnum tinus
- Ligustro — Ligustrum lucidum
- Magnolio soulangeano — Magnolia soulangeana
- Maqui — Aristotelia chilensis
- Bignonia — Campsis radicans
- Flor de la pluma — Vinca minor
- Viña o Parra — Vitis vinifera
- Viña o Parra — Vitis vinifera

- Flores existentes
- Setos de boj existentes
- Especies transplantadas
- Especies para eliminar
- Especies existentes
- Esculturas que se traslada
- Esculturas que se mantení

PROGRAMA PUESTA EN VALOR DEL PATRIMONIO

Nombre del Proyecto:

RESTAURACION Y PUESTA EN VALOR VILLA CULTURAL HUILQUILEMU

Denominación del Monumento Nacional: MON. HIST. EX CASA PATRONAL DE HUILQUILEMU	Decreto Monumento Nacional: D.S. 1092 de 15 OCTUBRE 1986
Uso Propuesto: VILLA CULTURAL, MUSEO y RECINTO FERIAL	Dirección / Localidad: RUTA CH-115 S/N Km. 8
Región: DEL MAULE	Comuna: TALCA / Fecha: ABRIL 2014
Contenido: DIAGNOSTICO	Escala: 1:500 / Lámina: PA 01
	Dibujo: Mauricio Bayes
Unidad Técnica: DIRECCION DE ARQUITECTURA MOP	
Credito Financiero: BID-PATRIMONIO CREDITO N°1982/OC-CH	
Consultor: ASESORIAS E INVERSIONES EPSILON LTDA	Representante Legal: PATRICIO GROSS FUENTES ARQFO
Propietario: UNIVERSIDAD CATOLICA DEL MAULE	
Representante Legal Propietario: JOSE ANTONIO VALDIVIESO RODRIGUEZ	Aprobación del Consejo de Monumentos Nacionales / Aprobación Dirección de Obras Municipales
Proyectista: CATALINA PHILLIPS - FRANCISCA ALDUNATE	Firma / Firma
Inspector Fiscal: CAROLINA AGUAYO	Firma / Firma
V°B° Jefe Unidad de Proyectos D.A.A.-MOP : ALEJANDRO PACHECO	Firma
V°B° Dirección Regional de Arquitectura-MOP: NAZRE TALA	Firma