

- SIMBOLOGIA**
- Fragata 95861 - Halógeno 90W 127V - Emb. Piso.
 - Fragata 95863 - Par 38 - CDM1 - Emb. Piso 50W.
 - Postop PLC 26W - Sobre Piso.
 - ▲ Proyector Decoflood 400W - En Piso.
 - Proyector Decoflood 250W - En Piso.
 - Foco Embudido en cielo (Dicroico).
 - Fluorescente Pacific 2x36W - Bajo Banca - Hermético.
 - Equipo Fluorescente Alta Eficiencia.
 - Oval Mini 88/87 (Aplicat) 75W.
 - Globo Colgante Postop PLC 26W.
 - Apliqué.
 - Apliqué Acante Lámpara PL-C 2x26W Iluminación fitec h=3.00mt
 - Decoflood 150W Amba Corniza Iluminación Cielo h=6.20mt
 - Decoflood 150W Amba (asim) h=16mt
 - Fragata Dirigible 50W Sobre fuste iluminación columna.
 - Tempo 3 400W (asim) h=6.2mt
 - Tempo 3 250W (asim) h=6.2mt
 - Fragata Dirigible CDM-TD 70W h=3.0m en Columna.
 - Fragata Embudido Piso 50W.
 - Performa Embudido en cielo 1er. piso Lámpara PL-C 2x28W
 - Sigma 150W Instalado en suelo iluminación Pasillo.
 - Apliqué Velum 9114A - Halógeno 100W
 - Empalme Medidor.
 - Tablero Distribución.
 - Decoflood 150W h=12.6mt (Ver detalle montaje)
 - Decoflood 150W h=6.2mt (Ver detalle montaje)
 - Fragata dirigible 50W H=12.6mt (Ver detalle montaje)
 - Fragata dirigible 50W H=16mt (Ver detalle montaje)

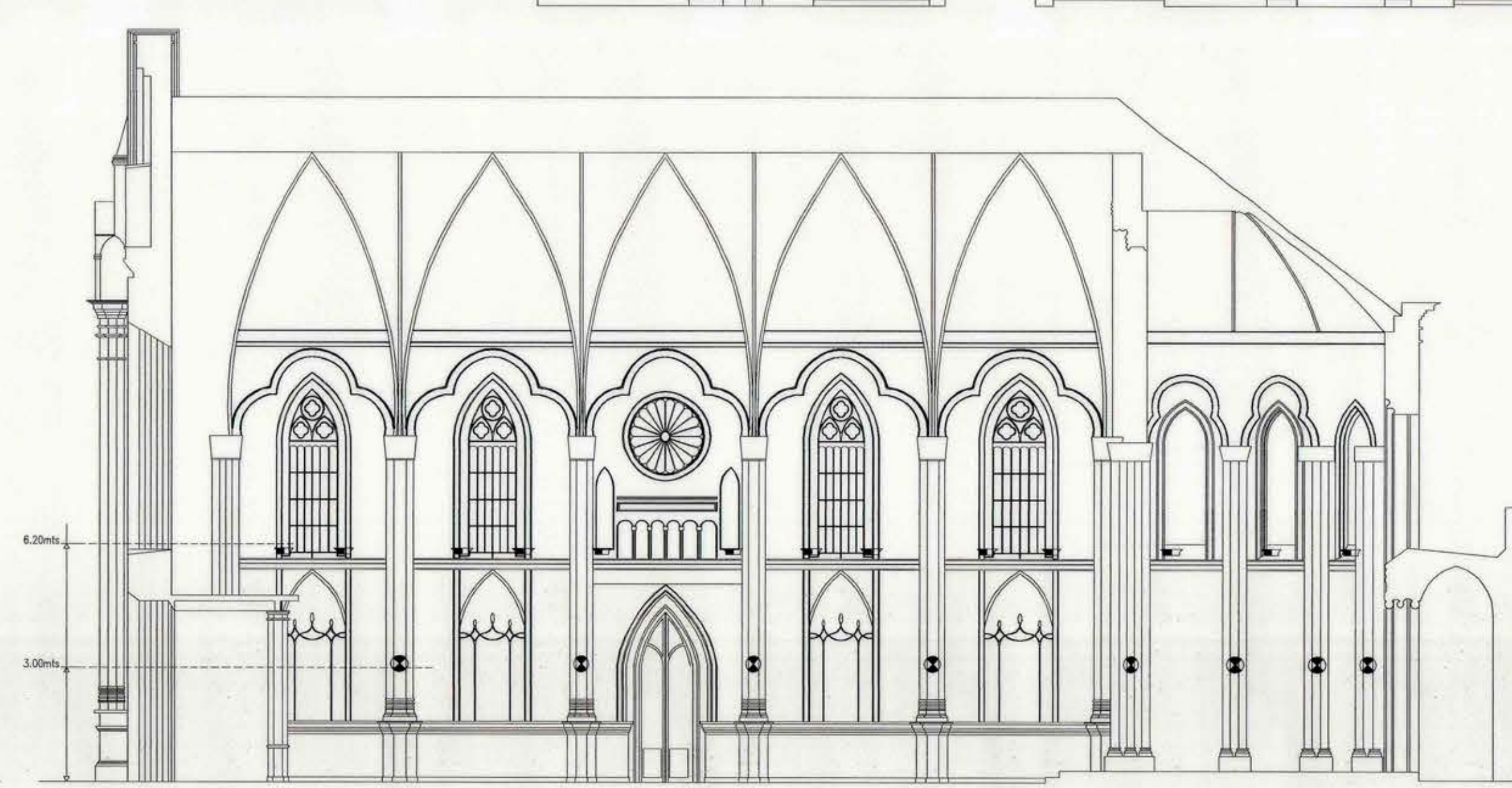
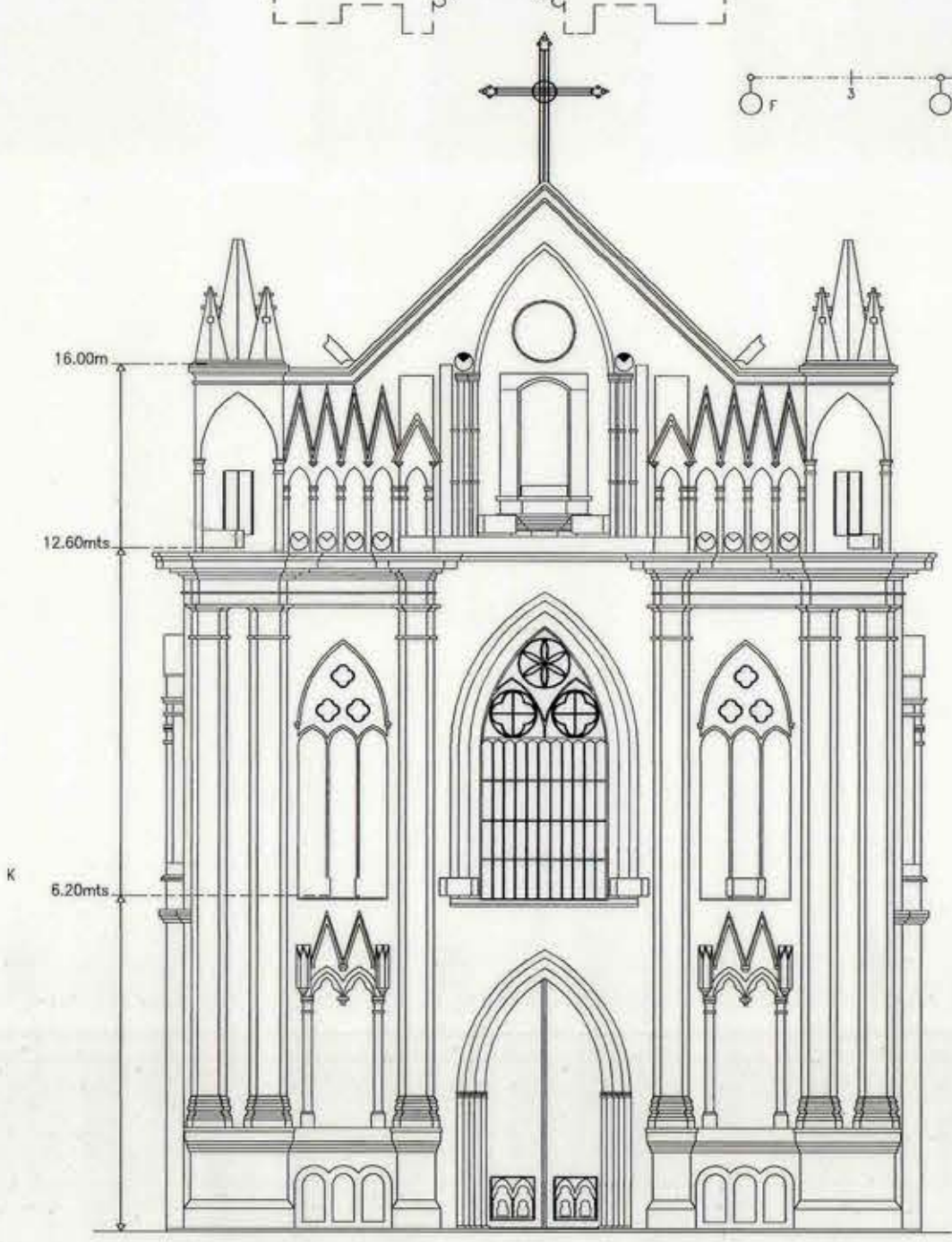

INSCRIPCION SEC

NUMERO :

FECHA :

PROPIETARIO:	
FISCO DE CHILE	
V.E. INDIANTE:	ARQUITECTO CONSULTOR CLAUDIO MARQUETE ARQUIT. Y CA. LTDA.
MOP	DIRECCION DE ARQUITECTURA
REGION : SEXTA	OBRA : DIAGNOSTICO ESTRUCTURAL Y RESTAURACION CAPILLA Y CLAUSTRO DEL HOSPITAL SAN JUAN DE DIOS, SAN FERNANDO
PROY. : COL CHAGUA	PLANO : PLANTA GENERAL
COMUNA : SAN FERNANDO	PROYECTISTAS: GUSTAVO OSUNA DEL ROS ARIAS
DIRECTOR REGIONAL: ARO. OSCAR NOVA	CRONOLOGIA DE UBICACION
LAMINA: 1 de 2	CLASE: IE
FECHA: DIC. 2002	FORMATO: A-1
ARCHIVO TECNICO	
ESCALA: 1 : 200	

INGENIERIA ELECTRICA
JOSE SERGIO GERMAIN JARA

PROYECTO DE INSTALACION ELECTRICA
IGLESIA SAN JUAN DE DIOS SAN FERNANDO
ALUMBRADO

UBICACION: CALLE NEGRETE N°1471 SEXTA REGION CAPILLA SAN JUAN DE DIOS	LAMINA: IE-1 DE 2 ESCALA: IND. FECHA: NOV 02 DIBUJO: LUIS A. AVILES P.
PROPIETARIO: FISCO DE CHILE	INSTALADOR: J. SERGIO GERMAIN JARA Reg. 3.103.590-2 - S.E.C. JULIO PRADO 809 - PROVIDENCIA Tel.: 2745281

2378

FORMATO DIN-A1