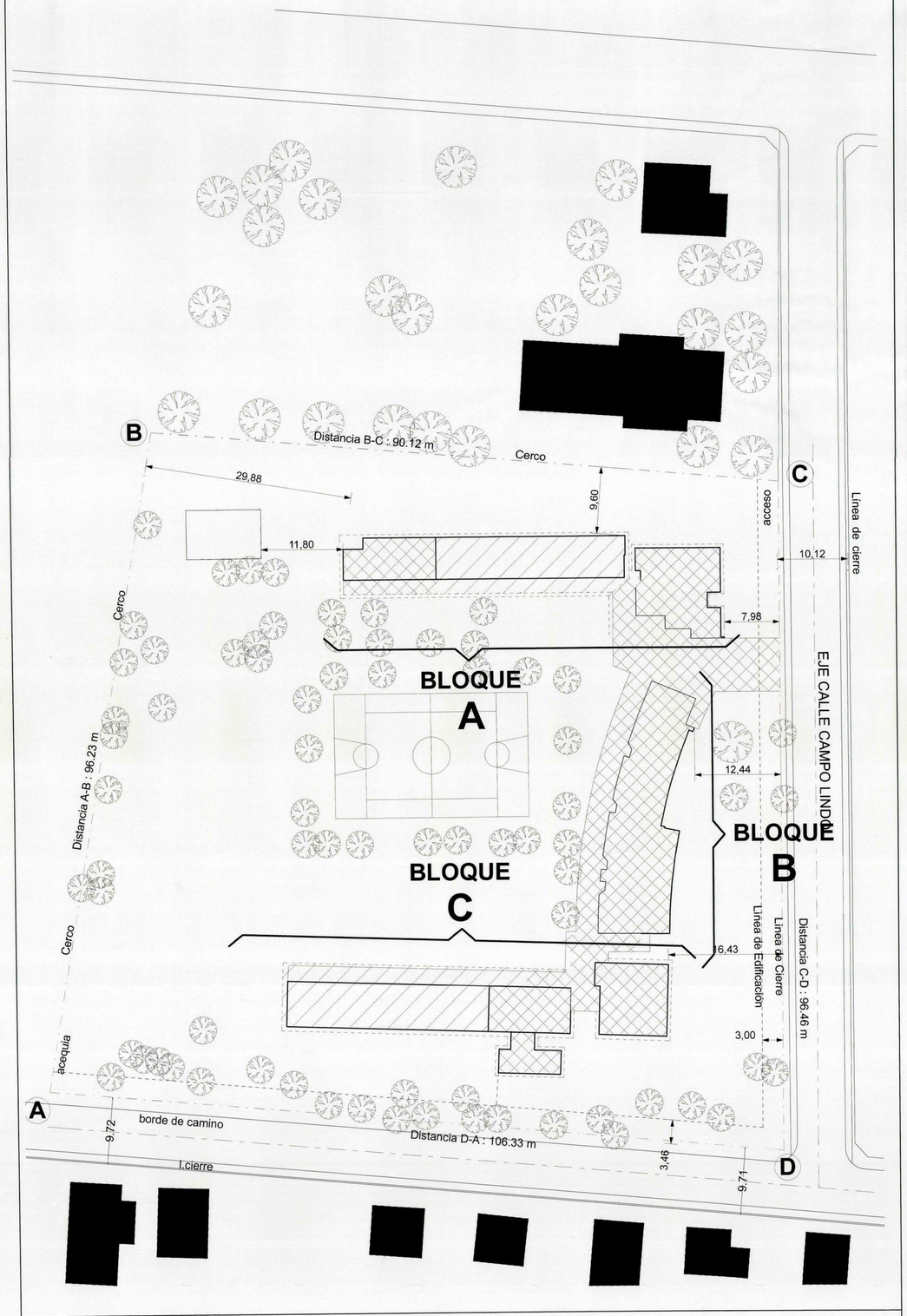

EXISTENTE SIN INTERVENCIÓN.

EXISTENTE REMODELADO

PROYECTO NUEVO O REPOSICION

CONSTRUCCIONES VECINAS

Norte

1 PLANTA EMPLAZAMIENTO
1:250

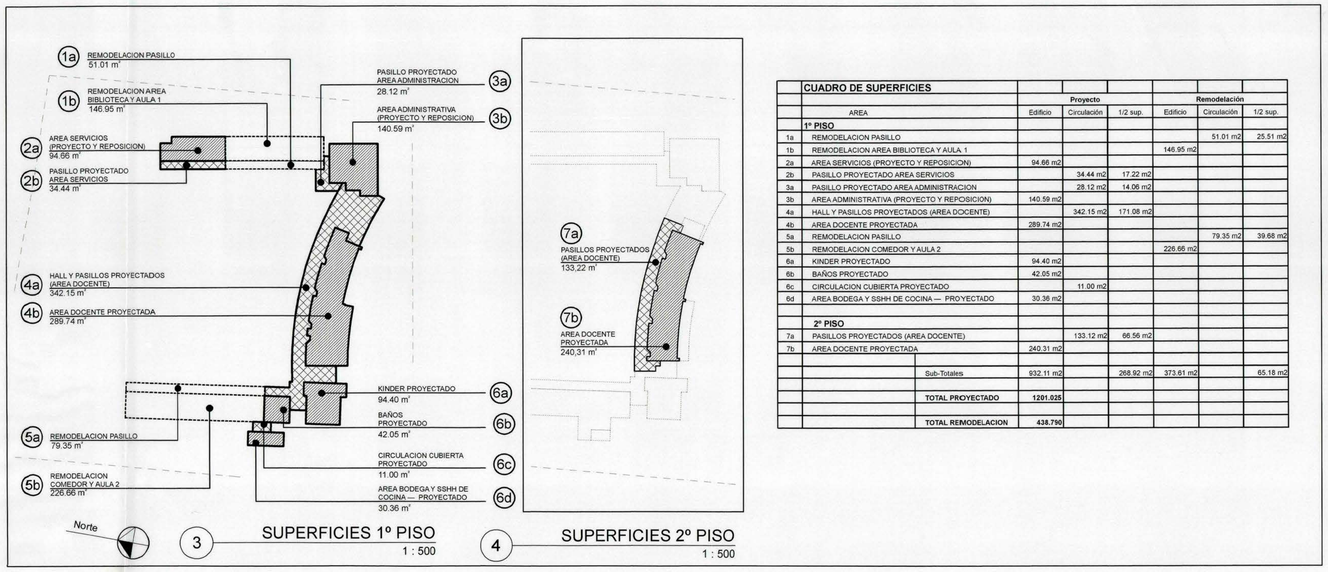

	CUADRO DE SUPERFICIES						
			Proyecto		Remodelación		
	AREA	Edificio	Circulación	1/2 sup.	Edificio	Circulación	1/2 sup.
	1º PISO						
1a	REMODELACION PASILLO					51.01 m2	25.51 m2
1b	REMODELACION AREA BIBLIOTECA Y AULA 1				146.95 m2		
2a	AREA SERVICIOS (PROYECTO Y REPOSICION)	94.66 m2					
2b	PASILLO PROYECTADO AREA SERVICIOS		34.44 m2	17.22 m2			
3a	PASILLO PROYECTADO AREA ADMINISTRACION		28.12 m2	14.06 m2			
3b	AREA ADMINISTRATIVA (PROYECTO Y REPOSICION)	140.59 m2					
4a	HALL Y PASILLOS PROYECTADOS (AREA DOCENTE)		342.15 m2	171.08 m2			
4b	AREA DOCENTE PROYECTADA	289.74 m2					
5a	REMODELACION PASILLO					79.35 m2	39.68 m2
5b	REMODELACION COMEDOR Y AULA 2				226.66 m2		
6a	KINDER PROYECTADO	94.40 m2					
6b	BAÑOS PROYECTADO	42.05 m2					
6c	CIRCULACION CUBIERTA PROYECTADO		11.00 m2				
6d	AREA BODEGA Y SSHH DE COCINA — PROYECTADO	30.36 m2					
	2º PISO						
7a	PASILLOS PROYECTADOS (AREA DOCENTE)		133.12 m2	66.56 m2			
7b	AREA DOCENTE PROYECTADA	240.31 m2					
	Sub-Totales	932.11 m2		268.92 m2	373.61 m2		65.18 m2
	TOTAL PROYECTADO	**1201.025**					
	TOTAL REMODELACION	**438.790**					

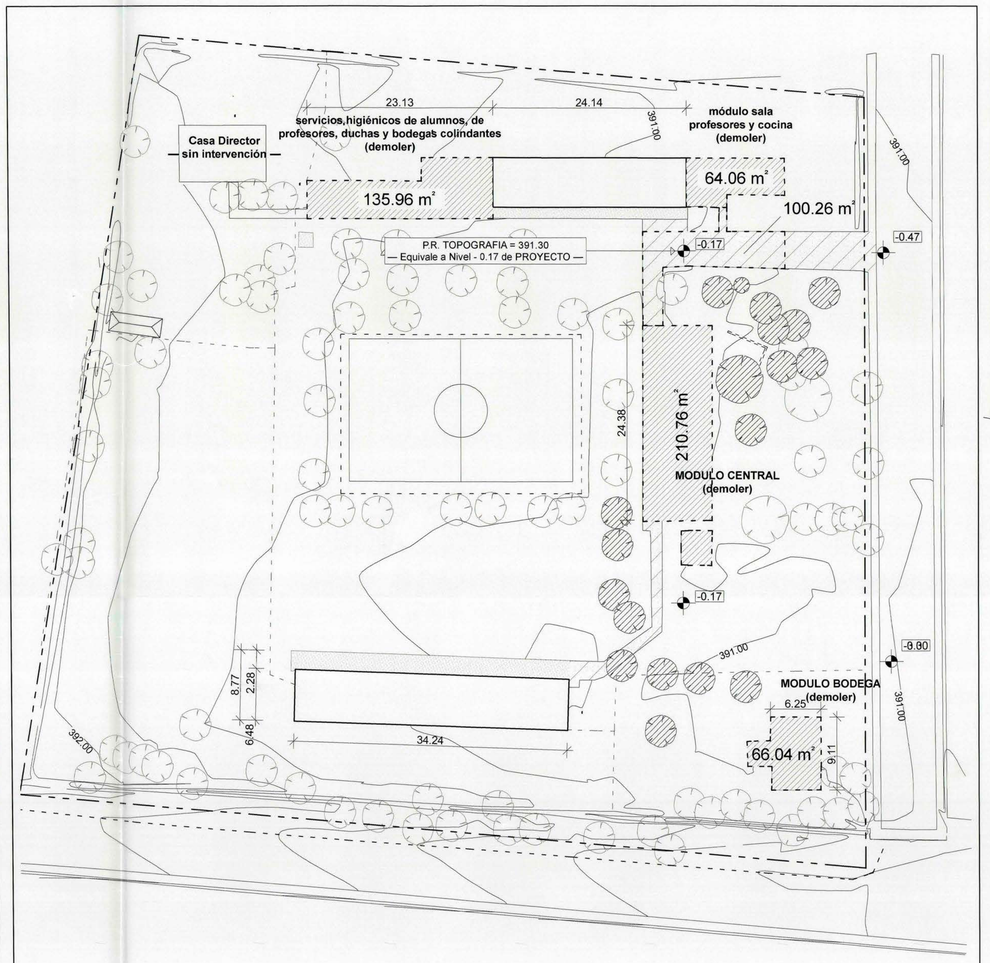

Demolición completa edificación

Remodelación

Reposición completa de pavimentos

Cortar Arboles — son 19 —

Demolición completa estructura y Reposición completa de pavimentos

Incorporar Baldosa microvibrada a radier existente

Norte

2 SITUACION EXISTENTE
1:250

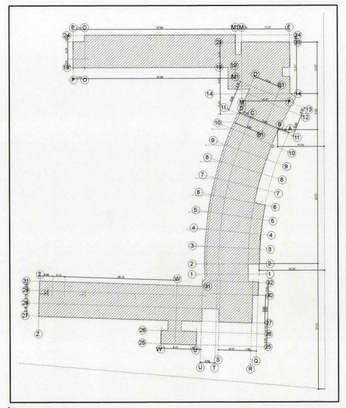

Norte

5 PLANO DE EJES
1 : 500

ESTANDARES — CAMPO LINDO

Alumnos 2° Piso 180

		O.G.U.C.		MINIMO	PROYECTADO	
Art. 4.6.8.	**Anchos pasillos**	1.6 m	Hasta 150	1.8 m	2.5 m (libre)	**CUMPLE**
Art. 4.6.10.	**Anchos escaleras**	1.2 m	Hasta 360	1.2 m	1.7 m (libre)	**CUMPLE**

Art. 4.6.8 Artefactos Sanitarios

JARDÍN INFANTIL					
Alumnos	45				
	O.G.U.C.	INCREMENTO		SUB-TOTAL	
WC	2 Hasta 30	1 cada 15	1.00	3.00	
Lo	2 Hasta 20	1 cada 15	2.00	5.00	
Tinets	1 Hasta 30	—	—	1.00	

ENSEÑANZA BÁSICA Y MEDIA					
Alumnos	180				
Varones	180				
Damas	180				
DAMAS	O.G.U.C.	INCREMENTO		SUB-TOTAL	
WC	2 Hasta 60	1 cada 30	4.00	6.00	
Lo	2 Hasta 60	1 cada 40	3.00	5.00	
Duchas	1 Hasta 60	1 cada 60	2.00	3.00	
VARONES	O.G.U.C.	INCREMENTO		SUB-TOTAL	
WC	2 Hasta 60	1 cada 60	2.00	4.00	
Lo	2 Hasta 60	1 cada 40	3.00	5.00	
Urinarios	1 Hasta 60	1 cada 60	2.00	3.00	
Duchas	1 Hasta 60	1 cada 60	2.00	3.00	

MOP

DIRECCION DE ARQUITECTURA
REGION DEL LIBERTADOR BERNARDO O'HIGGINS

PROVINCIA : CACHAPOAL
COMUNA : REQUINOA

PROYECTO : **AMPLIACION ESCUELA G-217, sector EL ABRA**
Calle Campo Lindo s/n - ROL S.I.I. = 30 - 42

PLANO :

Ubicación / Emplazamiento / Superficies

ARQTO. DIR. REGIONAL
ALBERTO ANGUITA MEDEL

ARQTO. INSPECCIÓN FISCAL DE DISEÑO
FRANCISCO HERNANDEZ DIAZ

ARQTO. CONSULTOR
JUAN PABLO ARAYA MUÑOZ

PROPIETARIO :
I MUNICIPALIDAD DE REQUINOA

RUT: 69.081.300 - 9

DIBUJO :
Oscar Ainol Vertiola

LAMINA CLAVE :
A

FECHA :
01. Dic. 2006

FORMATO :
0.831 x 1.149

ESCALA :

LAMINA
A 1

OBSERVACIONES :