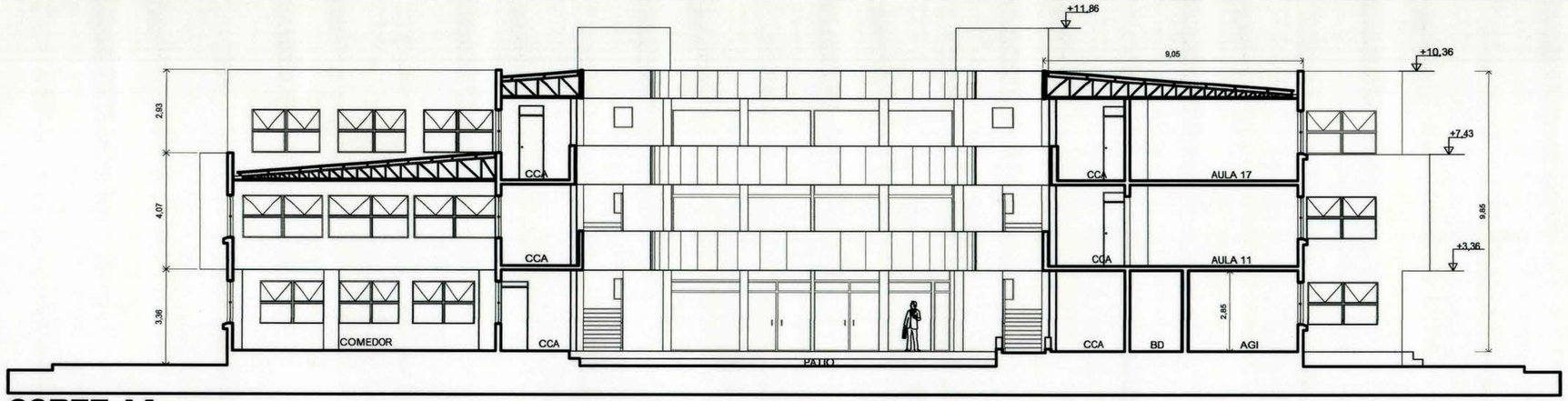

CORTE AA

escala 1:100

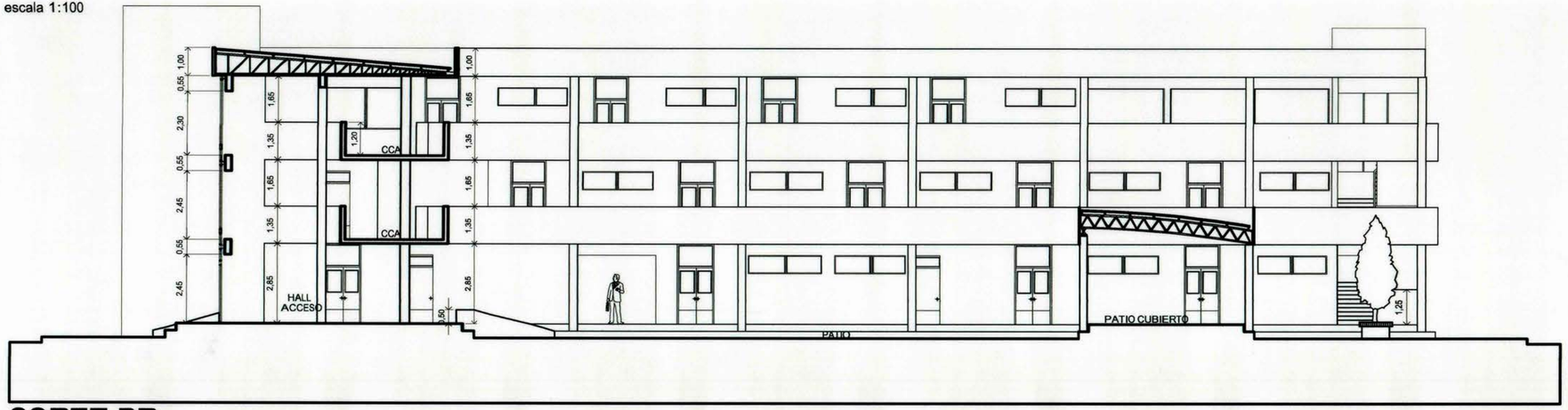

CORTE BB

escala 1:100

LICITACIÓN
UNIDAD DE PROYECTOS
D.A. MOP - SEXTA REGION

SECRETARIO COMUNAL DE PLANIFICACION

PROYECTO N°

REVISION:

REVISOR INDEPENDIENTE:

NORTE:

UBICACION:

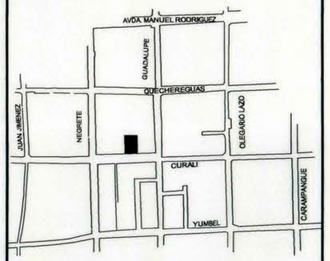

ROBERTO MARURI AMPUERO
ARQUITECTO

OCTAVO CONCURSO (Nº 1/2004) DE APORTE SUPLEMENTARIO POR COSTO DE CAPITAL ADICIONAL - MINISTERIO DE EDUCACION

ETAPA:

NOMBRE DEL LOCAL: WASHINGTON VENEGAS

CONTENIDO: Cortes

SITUACION: CON PROYECTO

ESCALA: 1:100

COLABORO: JORGE ALARCÓN VIDAL

TIPO DE LOCAL: EXISTENTE

RBD: 2462 - 7

DIRECCION: CURALÍ 257

Region: LIBERTADOR BERNARDO O'HIGGINS

Comuna: SAN FERNANDO

LAMINA N° 10 DE: 27

FECHA: MARZO 2006

Encargado de proyecto

Sostenedor proyecto

Director Establecimiento