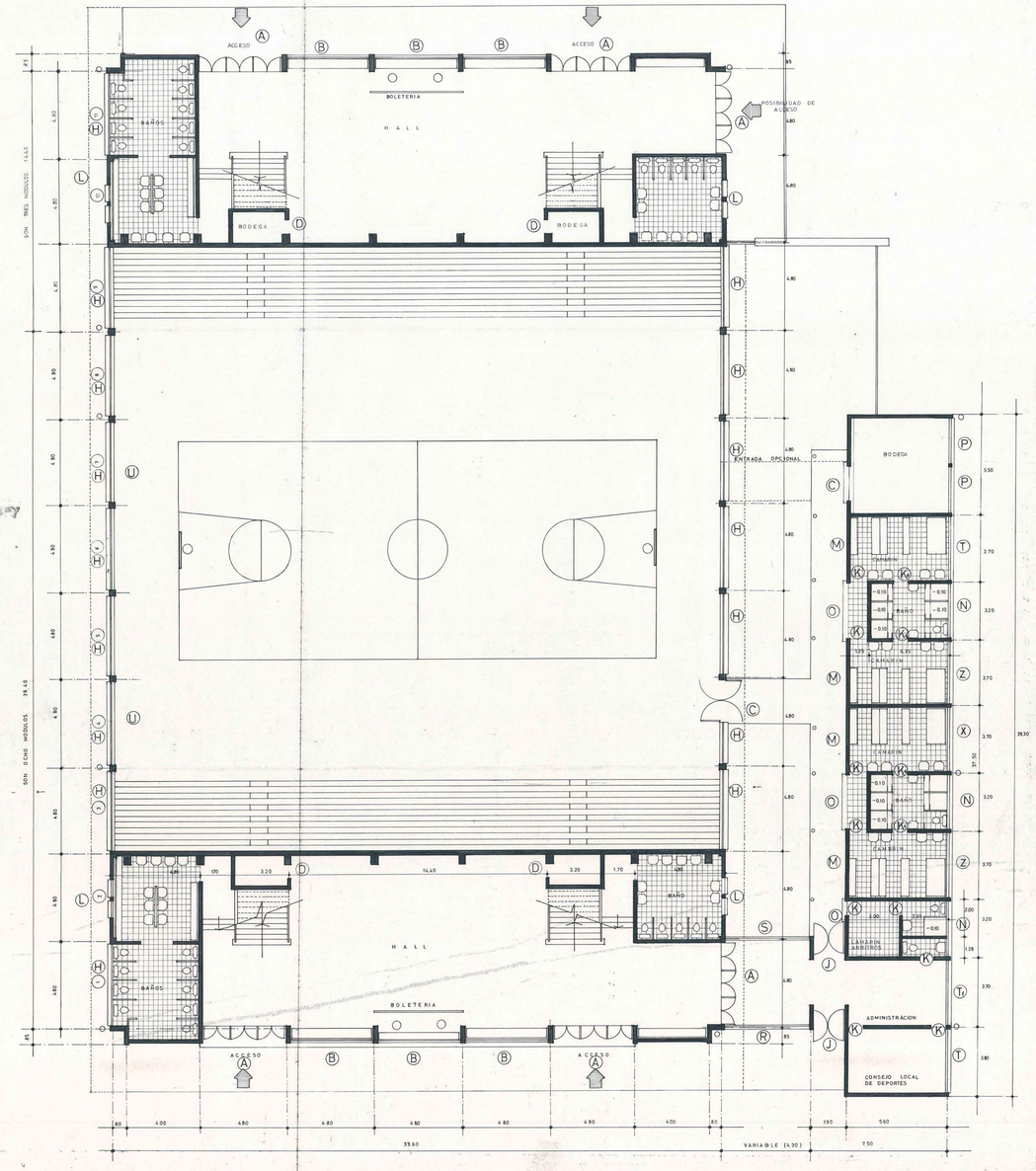

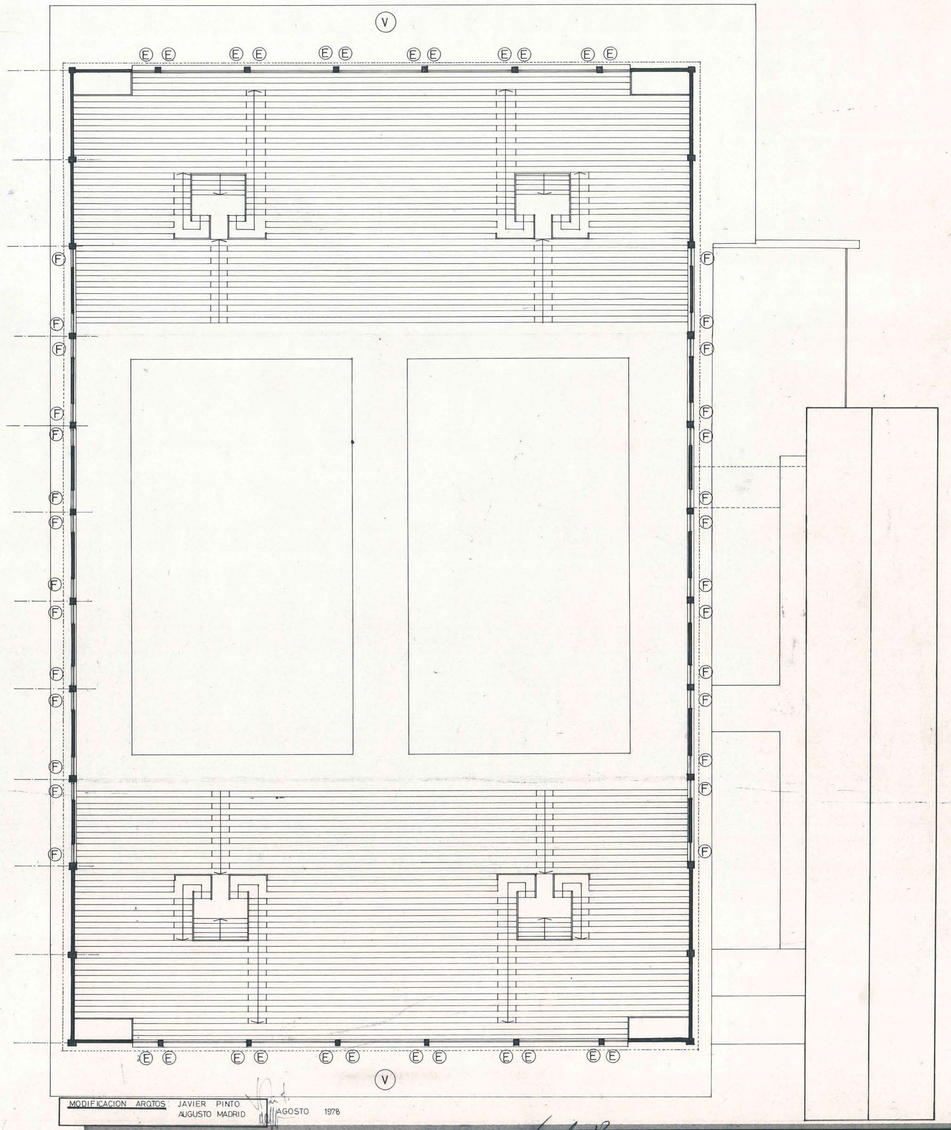

MODIFICACION AROTOS: JAVIER PINTO
AUGUSTO MADRID
AGOSTO 1978

MOP

DIRECCION GENERAL DE OBRAS PUBLICAS

DIRECCION DE ARQUITECTURA

DEPARTAMENTO DE PROYECTOS

AROTO JEFE DEPARTAMENTO: MIGUEL ROJAS	PROY. DIRECTO		OBRA: GIMNASIO TIPO 2.400 AMPLIADO
AROTO INGENIERO: HERNAN NORERO	PROY. INDIRECTO		PLANO: PLANTA GENERAL
JEFE SUB-DEPARTAMENTO	PROY. TECN.		COMUNA / PROVINCIA: RANCAGUA
JEFE SECCION	PROY. ADAPTACION	ESCALAS: 1 / 100	SECCION
PROYECTISTAS: ARQTO. CAROL MARTINEZ	INGRESO ARCHIVO	FECHA: 7 AGOSTO 78	SUPERFICIE: 2.763,3 M²
			OF. REGIONAL

Nº OBRA | Nº PLANOS | CLAVE