

SECTOR 2 ← SECTOR 1

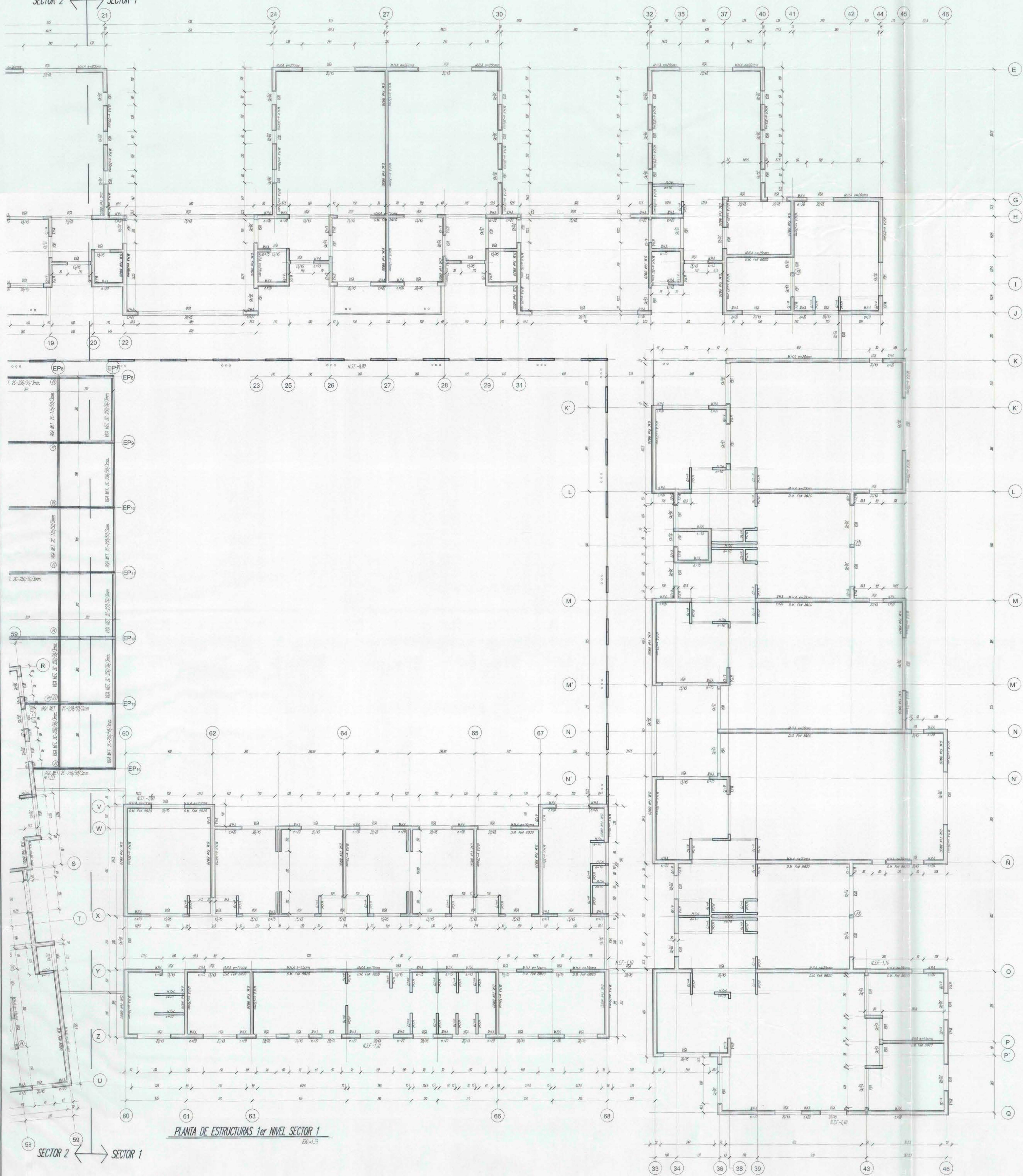

PLANTA DE ESTRUCTURAS 1er NIVEL SECTOR 1  
EX-11.3

SECTOR 2 ← SECTOR 1



PLANTA DE ESTRUCTURAS 2do NIVEL  
EX-11.5

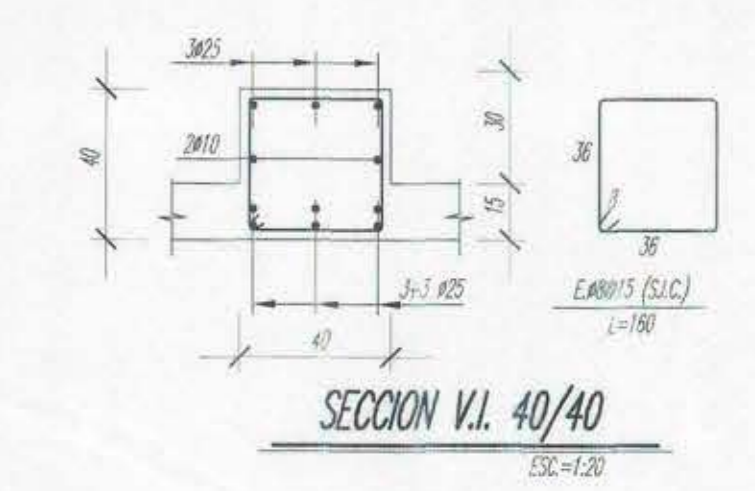

SECCION VI. 40/40  
EX-11.20

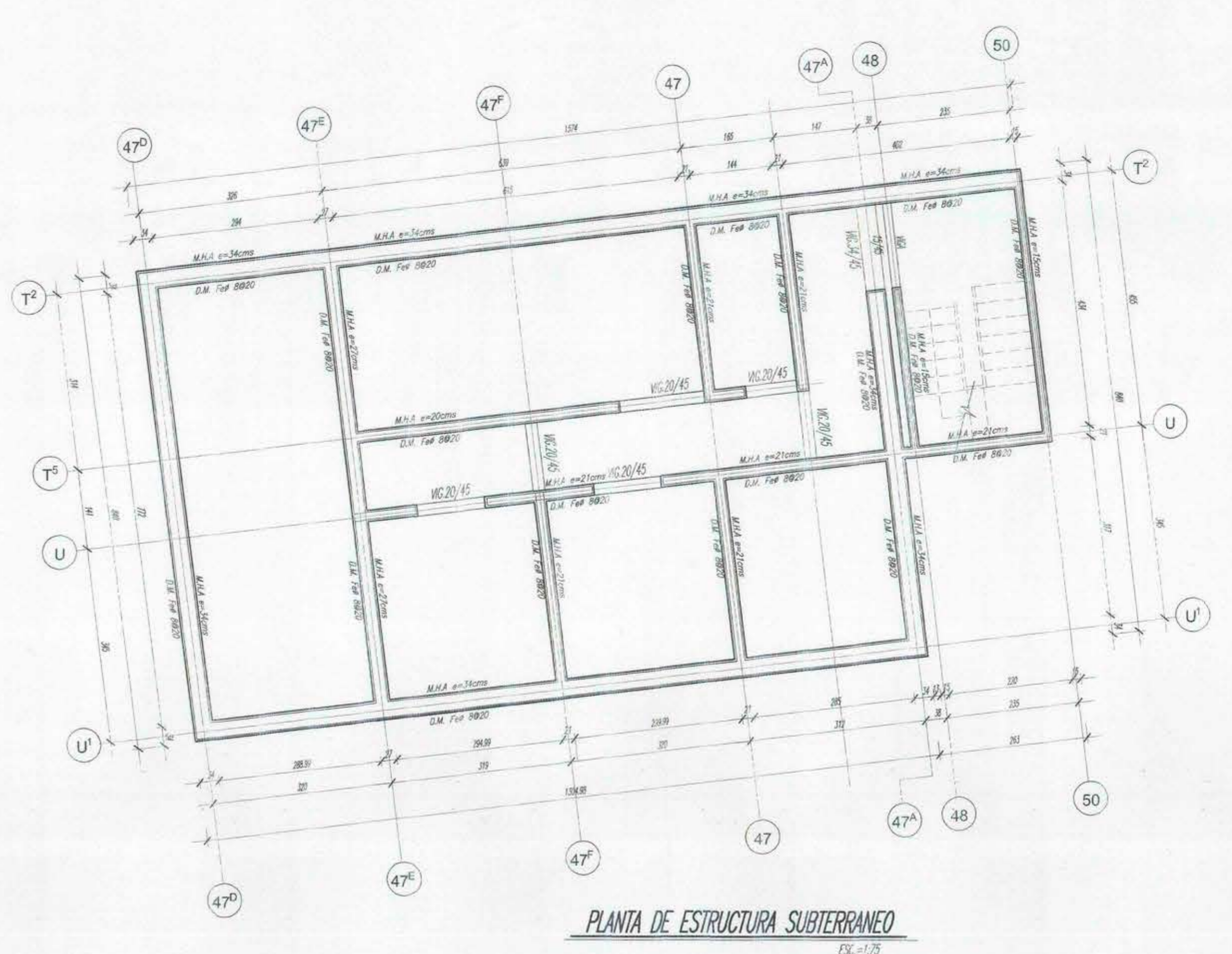

PLANTA DE ESTRUCTURA SUBTERRANEO  
EX-11.8

<b>CASA NACIONAL DEL NIÑO</b>	
CONTENIDO PLANTA DE ESTRUCTURAS SECTOR I, 2DO NIVEL Y SUBTERRANEO	FECHA: 11-NOV-2010 DISEÑO: LUIS NEGRON PROYECTO: 04
DIRECCION DE ARQUITECTURA DIRECCION REGIONAL METROPOLITANA	
PROYECTO: <b>CASA NACIONAL DEL NIÑO</b>	
PLANO: <b>PLANTA DE ESTRUCTURAS SECTOR I, 2DO NIVEL Y SUBTERRANEO</b>	
REGION: METROPOLITANA	PROYECTADO: LAS INGENIERAS 2725, SANTIAGO
PROVINCIA: SANTIAGO	UBICACION: CIRCULO DE UBICACION
COMUNA: SANTIAGO	
ARQUITECTO: JEFFERSON GONZALEZ	
IDENTIFICACION: IDENTIFICACION DE ESTRUCTURAS	
DIVISION: E.C.A.	ARQUITO: LORENA PARAC
FORMA: 175	DIRECCION REGIONAL: INSP. REG. AL DISEÑO
	ARQUITO: RUBEN HERNANDEZ
	FECHA: 11-NOV-2010
	LAMINA: <b>EST 04</b>