

PLANTA 1º PISO  
ESC. 1:50

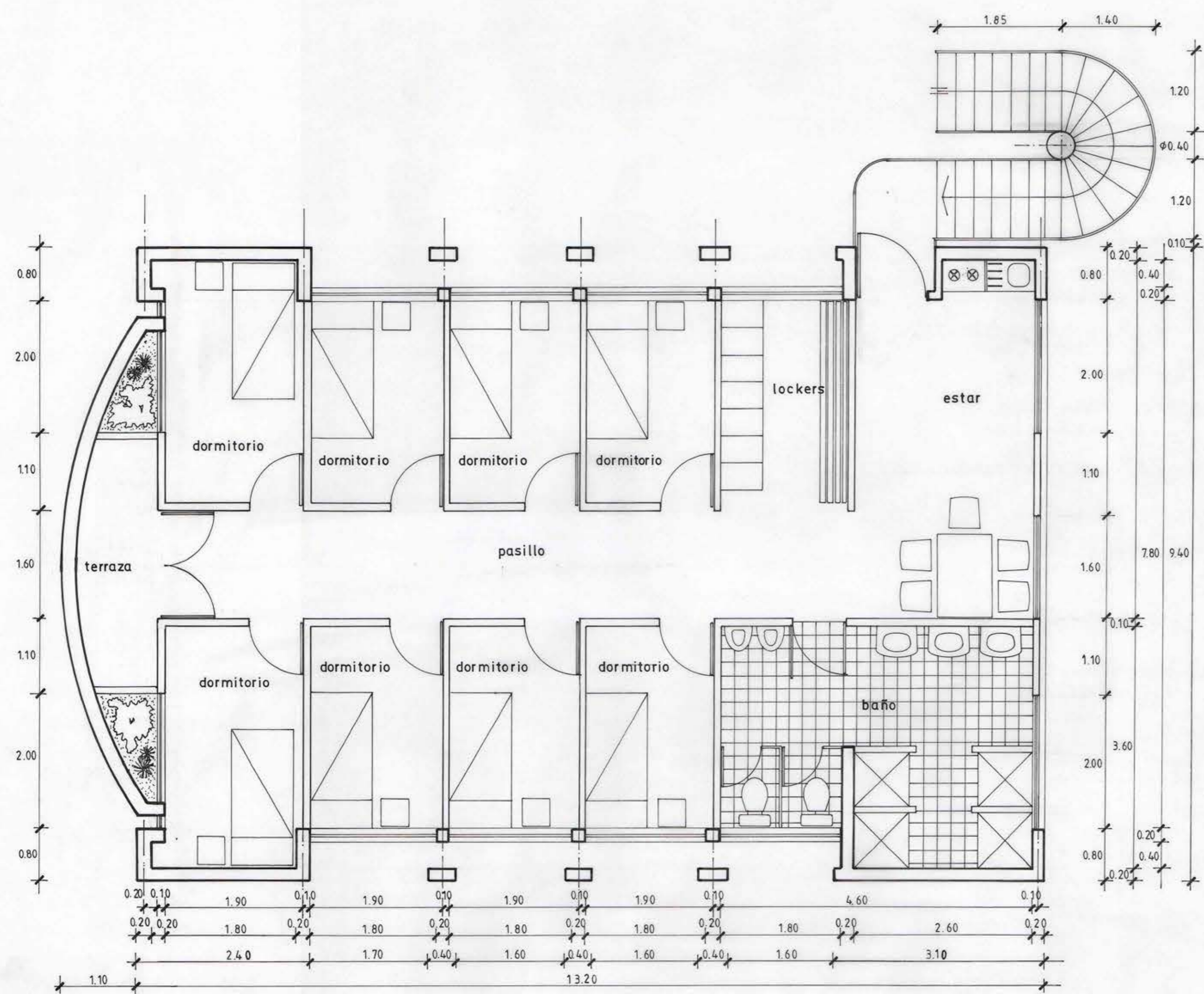

PLANTA 2º PISO  
ESC. 1:50

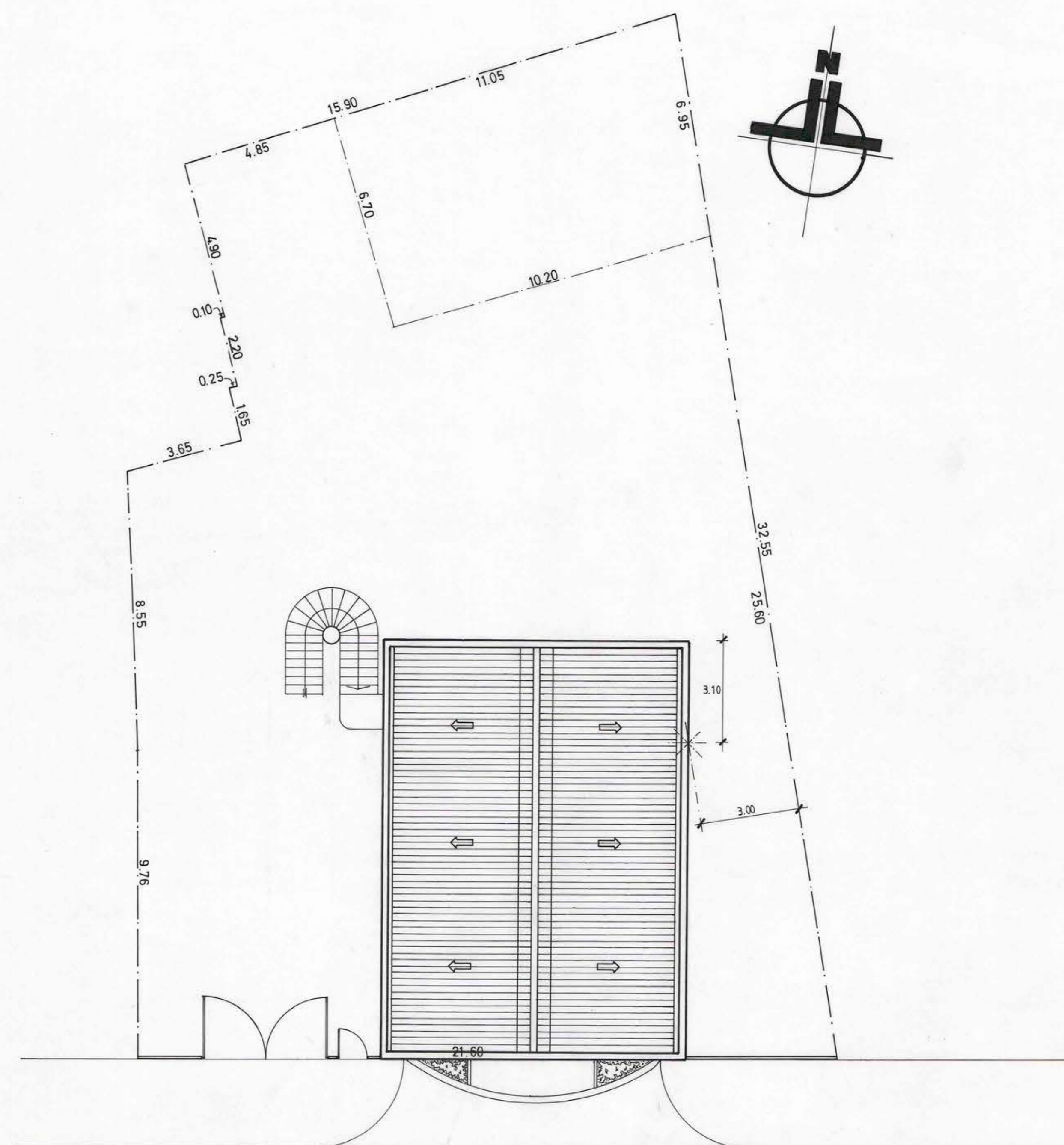

PLANO EMPLAZAMIENTO  
ESC. 1:100

		DIRECCION REGIONAL METROPOLITANA DE ARQUITECTURA UNIDAD DE PROYECTOS	
		REGION: METROPOLITANA	OBRA: SALA DE MAQUINAS 1ra. COMPAÑIA DE BOMBEROS DE PUENTE ALTO
PROVINCIA: SANTIAGO	PLANO:	PLANTA 1º y 2º PISO - PLANO EMPLAZAMIENTO	
COMUNA: PUENTE ALTO			
FECHA: MARZO 1997	DIBUJO: FRANCISCO JAVIER SINCLAIR R.	PROYECTO: ARGTO. JORGE SABANEGH E.	LAMINA Nº 1 de 2
ESCALA: 1:100 / 1:50	JEFE UNIDAD DE PROYECTOS: ARGTO. AUGUSTO MADRIO E.	DIRECTOR REGIONAL: ARGTO. CHATIP CHAI N T.	