

CALLE SERRANO

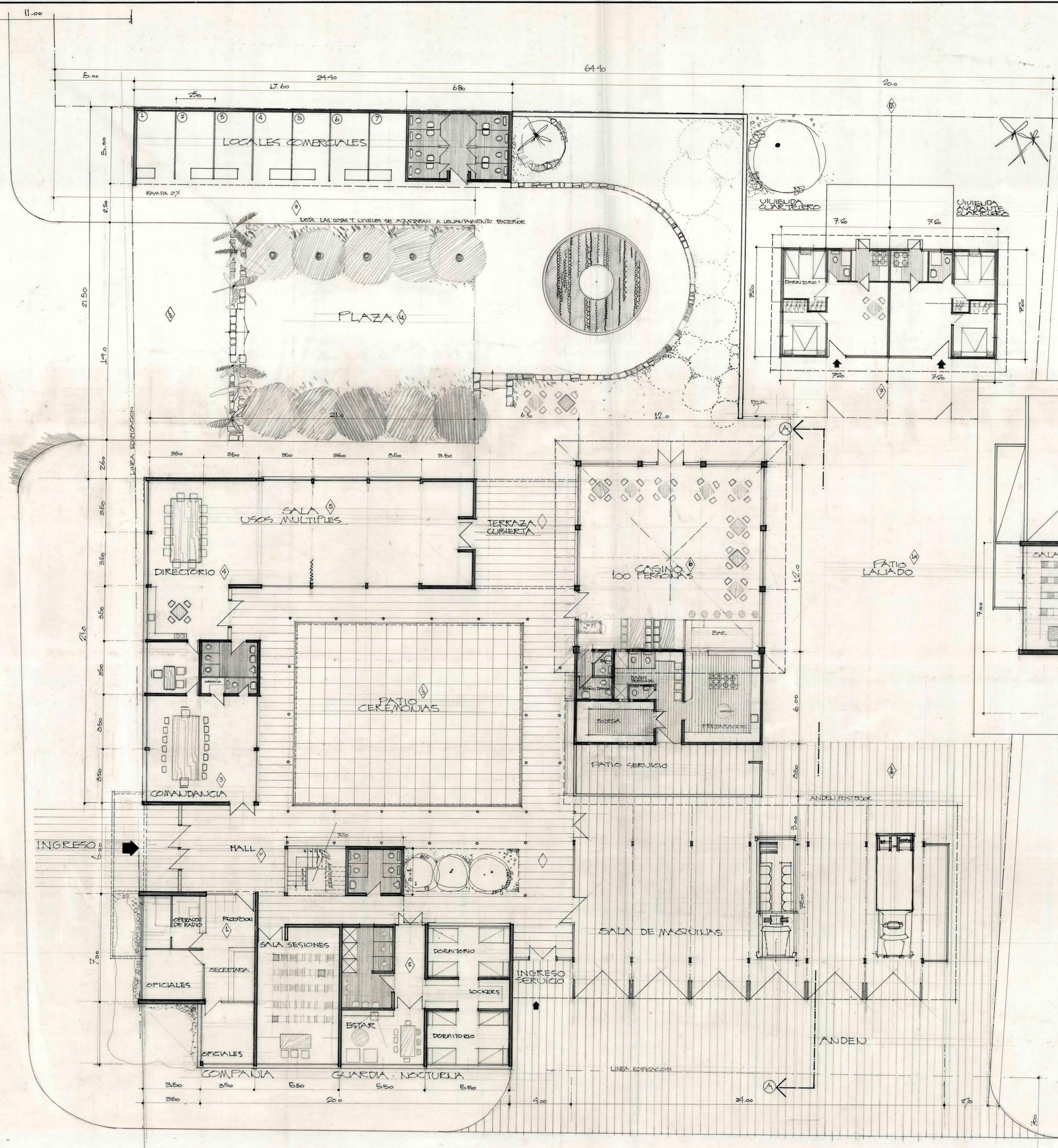

CUADRO DE SUPERFICIES	
	M ²
CUARTEL	
PRIMER PISO	821. M ²
SEGUNDO PISO	250 M ²
PASOS CUBIERTOS	248 M ²
SALA MAQUINAS EXISTENTE	398 M ²
VIVIENDA CUARTELEROS	104 M ²
RESUMEN	
PRIMER PISO + PASOS CUBIERTOS	1193 M ²
SEGUNDO PISO	250 M ²
VIVIENDAS DE CUARTELEROS	104 M ²
TOTAL EDIFICACION CUARTEL	1547 M²
LOCALES COMERCIALES	122. M²

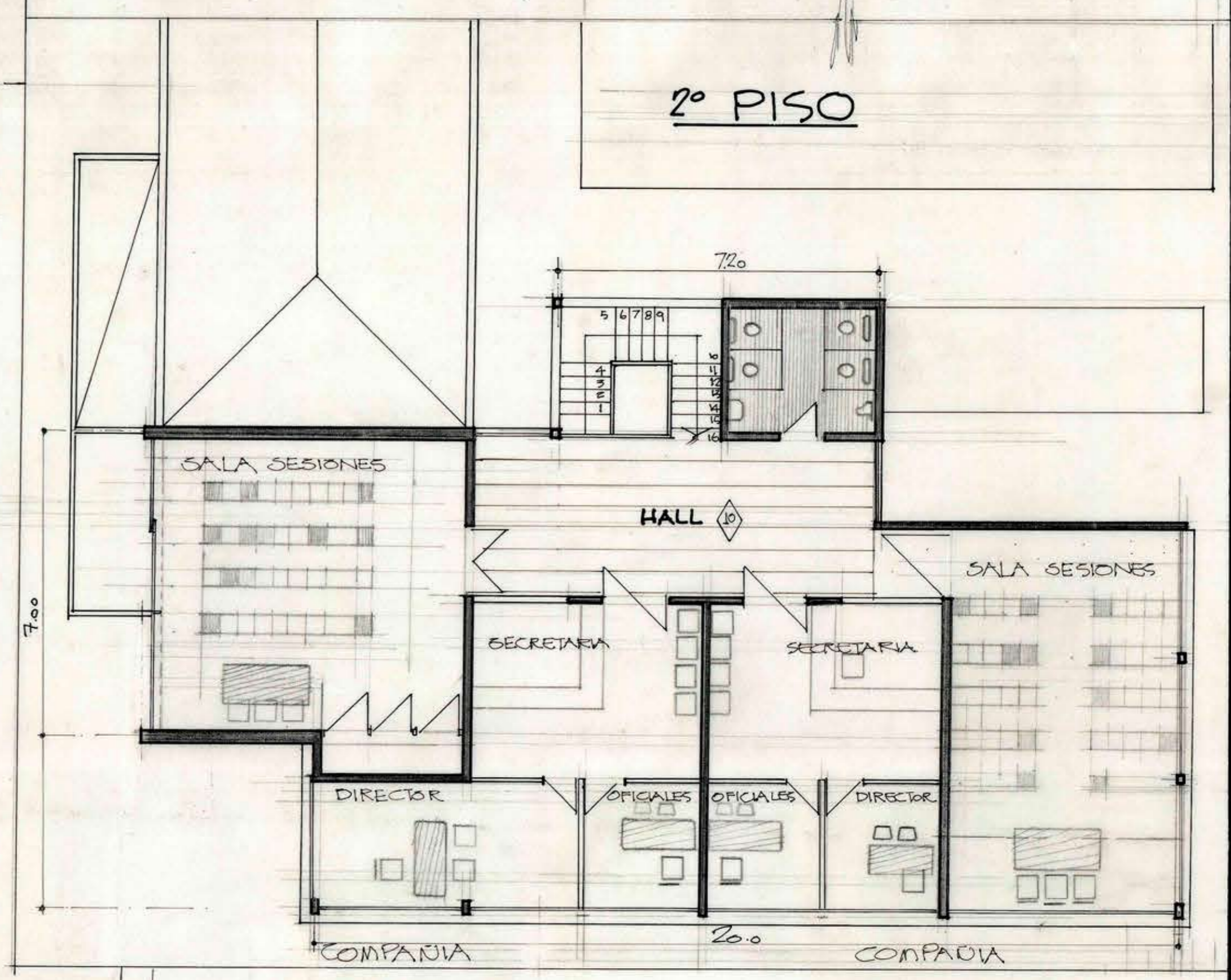
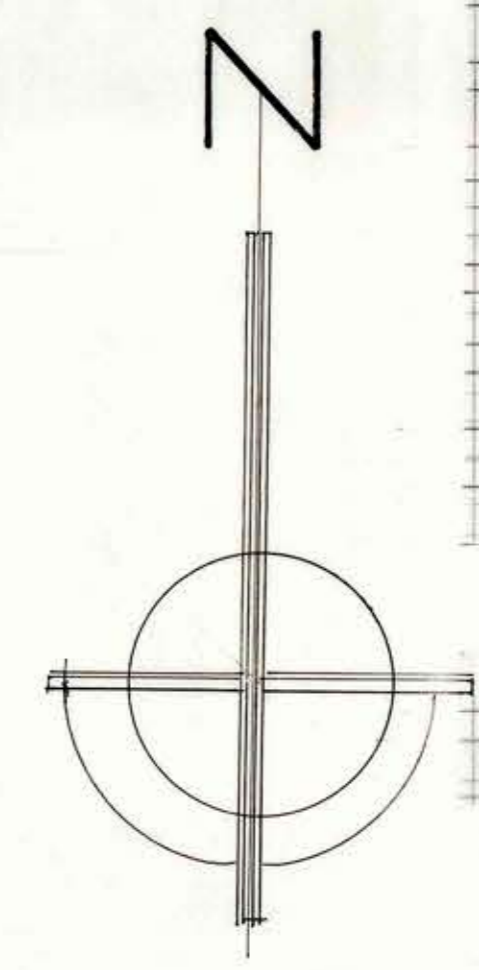

AREAS LIBRES	
	M ²
PLAZAS JARDINES Y ACCESOS	653 M ²
ESTACIONAMIENTO	120 M ²
PATIO CEREMONIA	180 M ²
PATIO LAVADOS	350 M ²
SITIOS (VIVIENDAS CUARTEL)	418 M ²
ANDEU POSTERIOR	80 M ²

RESUMEN	
AREA DE DESARROLLO	650.0 M ²
AREA LIBRE	3210.0 M ²
AREA TOTAL TERRENO (APROX)	3860.0
AREA CUBIERTA 1º PISO	1419.0

MOP		DIRECCION DE ARQUITECTURA DIRECCION REGION METROPOLITANA UNIDAD DE PROYECTOS	
REGION : METROPOLITANA	OBRA : CUERPO DE BOMBEROS DE MELIPILLA	FECHA : ABRIL 86	LAMINA N° : 1
PROVINCIA : MELIPILLA	PLANO : PLANTA GENERAL 1º Y 2º PISO	ESCALA : 1:100	
COMUNA : MELIPILLA	PROYECTO : JEFE UNIDAD DE PROYECTOS		
ARGTO. : L. MARTINEZ A.	ARGTO. : C. SERRILLAR B.		
DIRECTOR REGION	DIBUJO		
ARGTO. : L. COFRE Z.	L. MARTINEZ A.		

CALLE VALDES

25/1/81