

CORTE A-A

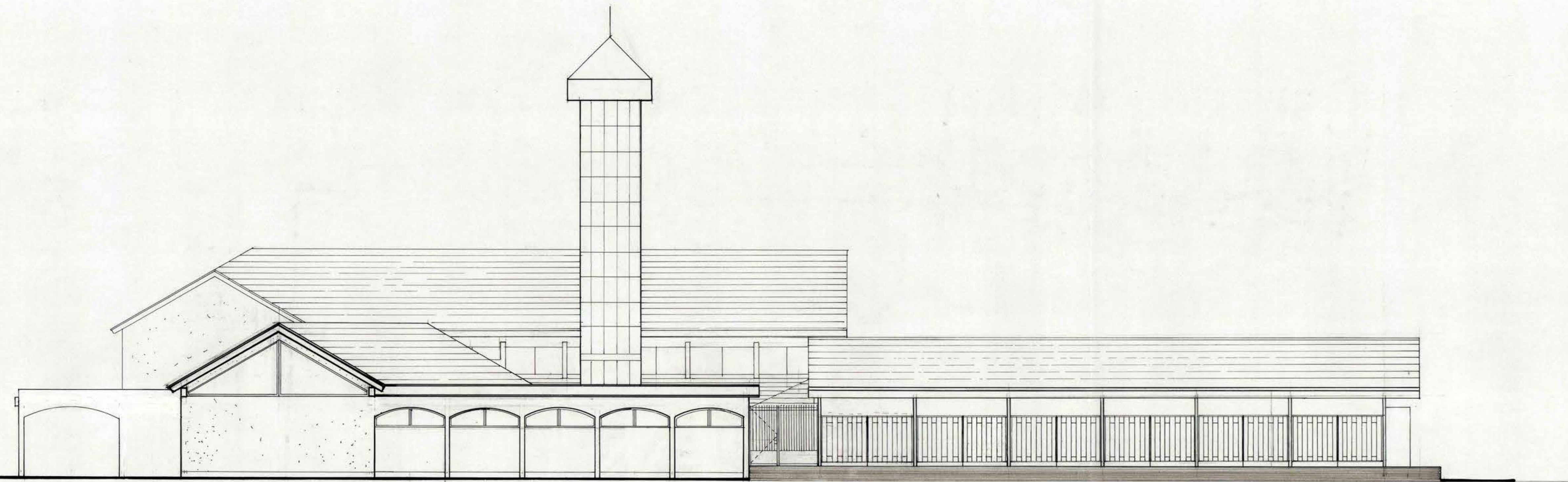

ELEVACION SUR

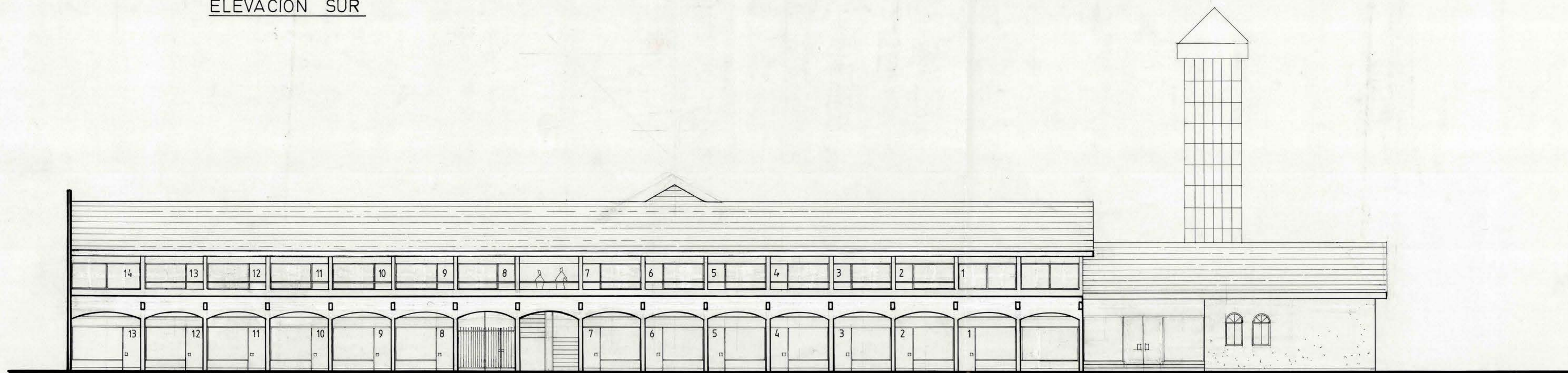

ELEVACION PONIENTE

		DIRECCION DE ARQUITECTURA	
		DIRECCION REGION METROPOLITANA	
REGION: METROPOLITANA		OBRA: CUARTEL DE BOMBEROS DE MELIPILLA	
PROVINCIA: MELIPILLA		PLANO: CORTE Y ELEVACIONES	
COMUNA: MELIPILLA		UNIDAD DE PROYECTOS	
DIBUJO:	PROYECTO:	FECHA:	LAMINA N°
LILIAN SOTO G.	ARGTO. L. MARTINEZ A.	SEPTIEMBRE-87	3 de 3
JEFE UNIDAD DE PROYECTOS:	DIRECTOR REGION:	ESCALA:	
ARGTO. C. AGUILAR B.	ARGTO. L. COFRE Z.	1: 100	