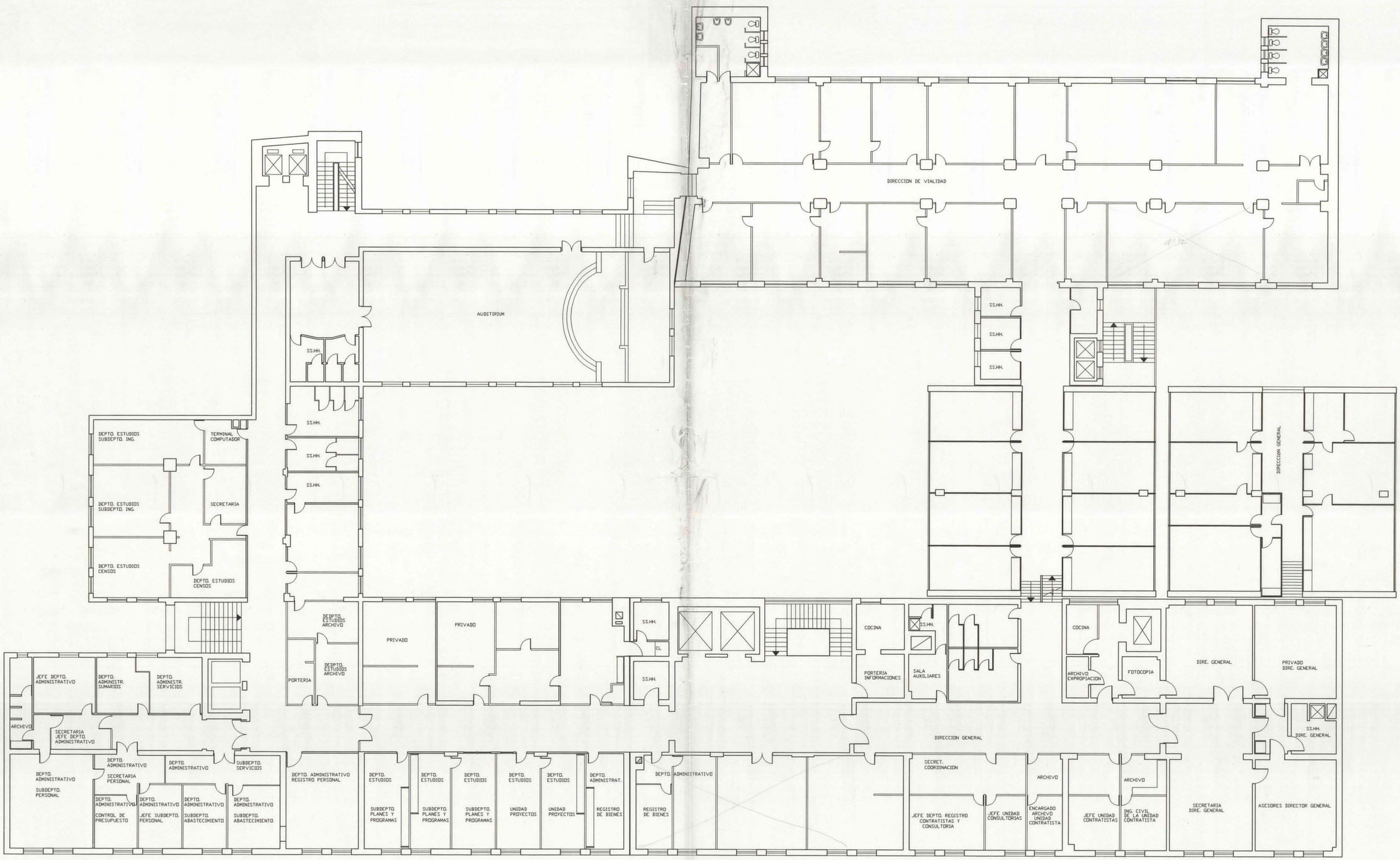

MOP	DIRECCION DE ARQUITECTURA DIRECCION REGIONAL METROPOLITANA	
REGION : METROPOLITANA	OBRA: MINISTERIO DE OBRAS PUBLICAS	
PROVINCIA : SANTIAGO	PLANO : PLANTA GENERAL 3° PISO	
COMUNA : SANTIAGO		
PROYECTO : ARQ. JORGE SABANEGH E.	DIBUJO :	CROQUIS DE UBICACION
JEFE U. DE PROYECTOS ARQ. JORGE SABANEGH E.	LAMINA 1 DE 1 / ESCALA 1:100	
	FECHA MAYO 2000 / FORMATO A-1	
DIRECTOR REGIONAL ARQ. NAYIP CHAIN T.	ARCHIVO TECNICO	