

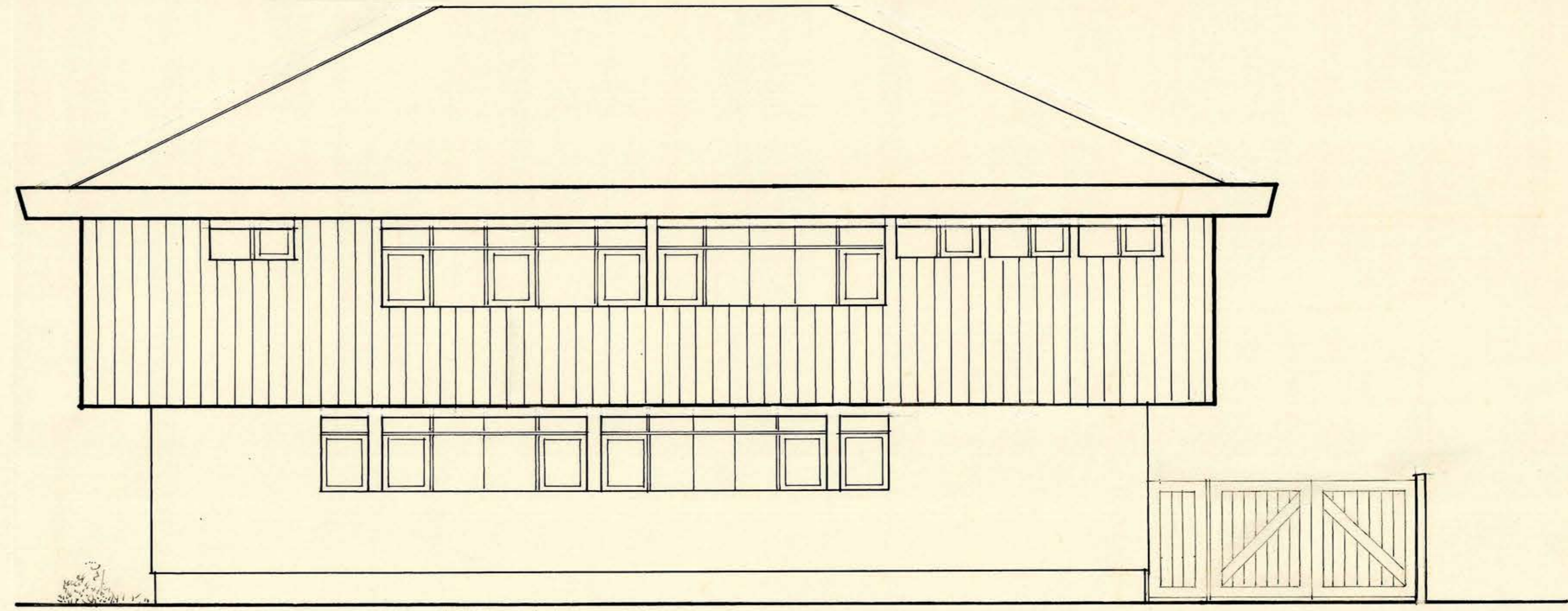

FACHADA NORTE DEL PABELLÓN "C"



FACHADA SUR DEL PABELLÓN "C"



21 A60.1964

0154106

M.O.P. DIR. DE ARQUITECTURA	SERVICIOS PÚBLICOS	DE LANGO
Fachadas Pabellón "C"	ESC.: 1 : 50	VIII-1964
ARQUITECTOS:	PROYECTISTA: M.L. MONTECINO M.	J.T. H. FERREIRA S.
		J. DPTO.: O. TORREALBA D.

4