

FACHADA A LA FISTA

MINISTERIO DE OBRAS PÚBLICAS		DIRECCIÓN DE ARQUITECTURA		DEPARTAMENTO DE ESTUDIOS	
Aerogenerador de "Castro"					
PLANO	Fachada y Corte del primer Operador				
PROY.	Augusto Blasco				
DISEÑO	Rene Sabo				
JEFE TALLER	Gonzalo del Canto				
JEFE ESTUDIOS	Naborio Gramera				
		N.º DEL PLANO	1-50	ESCALA	1 x 1/2
				FECHA	

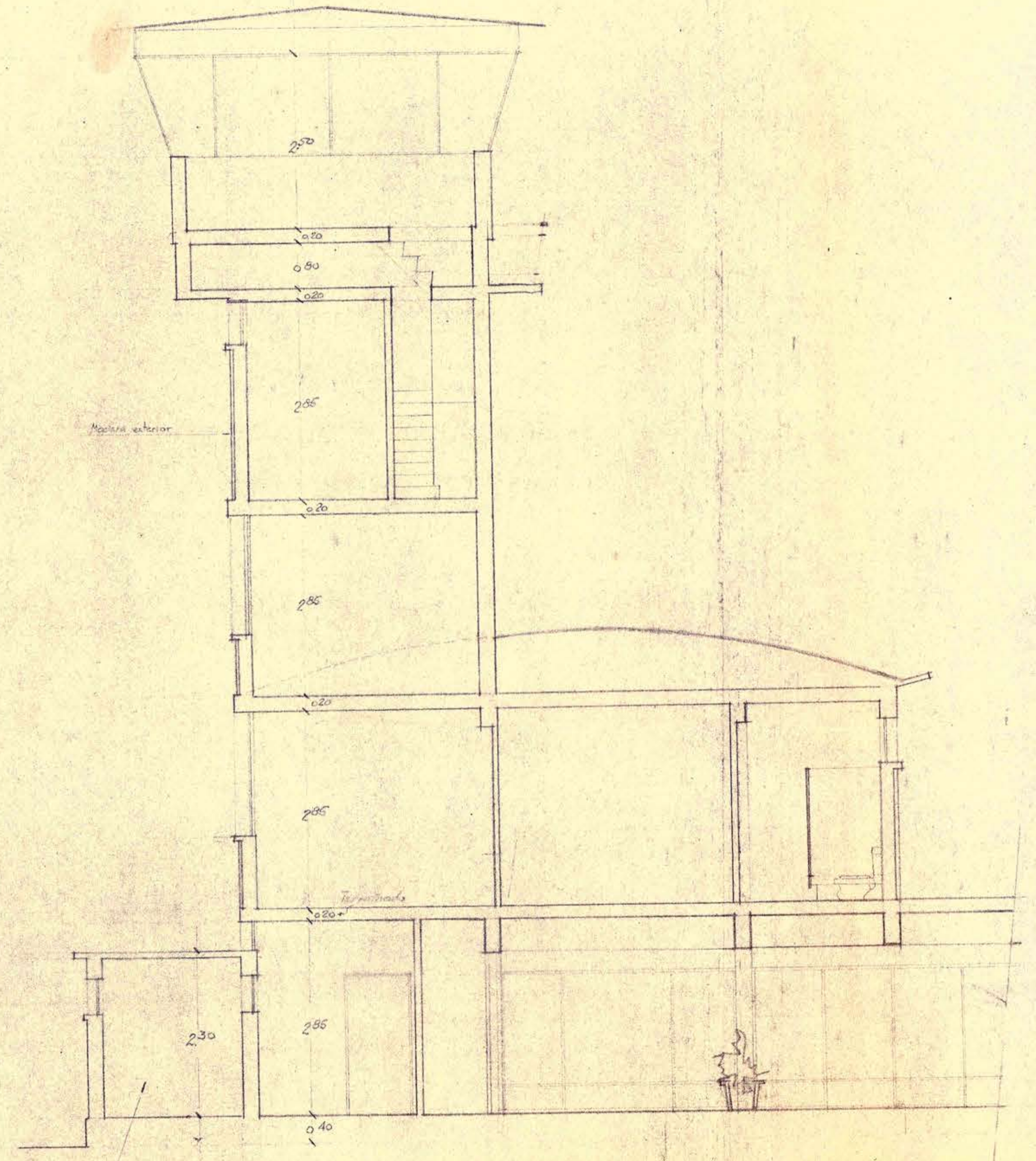

CORTE A-B

Nota: altura se conservará la existente en el nivel terminado.

044 x 153